

PERFIL DO CIRURGIÃO-DENTISTA NO BRASIL

**Pesquisa realizada para as entidades
nacionais de Odontologia:**

ABO, ABENO, ACBO,

CFO, FIO e FNO

Abril/03

O Grupo Inbrape

- *273 Pesquisas Realizadas*
- *266 Cursos de Pós-Graduação Ministrados*
- *115 Consultorias e Treinamentos*
- *863 Profissionais, Mestres e Doutores*
- *24.278 Ex-alunos Pós-Graduados*

Pesquisa
Pós - Graduação
Business - Plan

Objetivo Geral

- Delinear o perfil dos profissionais da categoria

Objetivos Específicos

- Identificar características da formação profissional do inscrito como dados da graduação, pós-graduação, cursos e congressos que realizaram;
- Levantar características do mercado de trabalho como a situação profissional dos cirurgiões-dentistas, sua jornada de trabalho, se trabalha com convênios e com o auxílio de outros profissionais da área, se participam de cooperativas odontológicas etc.;
- Levantar se os profissionais participam de outras entidades de classe, além do CFO;

Objetivos Específicos

- Saber quais são os principais problemas enfrentados pelos setores privado e público, a preferência em equipamentos, se o consultório está informatizado e se acessa a Internet;
- Identificar se costumam tirar férias, se assinam revistas e jornais, se praticam atividades físicas, se são otimistas em relação ao futuro da profissão, se possuem alguma doença relacionada ao exercício da profissão;

Objetivos Específicos

- Levantar se possuem cartão de crédito, plano de previdência, plano de saúde, seguro de vida, conta corrente, entre outros;
- Identificar o que esperam da atuação dos congressistas em relação às políticas e benefícios voltados à área;
- Levantar o perfil quanto à faixa etária, estado civil, classe social, região de residência etc.

Amostra

- Período de coleta de dados: de 24 de agosto a 6 de setembro de 2002;
- Amostra: 614 entrevistas
- Amostragem: Aleatória simples por telefone com base em lista fornecida pelo CFO
- Margem de erro: 4%
- Intervalo de confiança: 95%

Amostra por Regiões

Sudeste
373 entrevistados

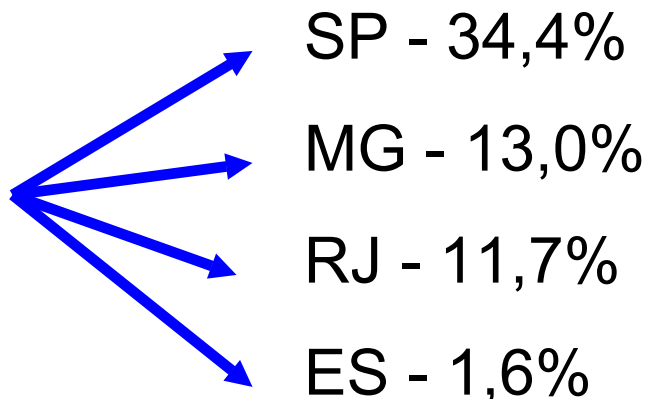

Sul
88 entrevistados

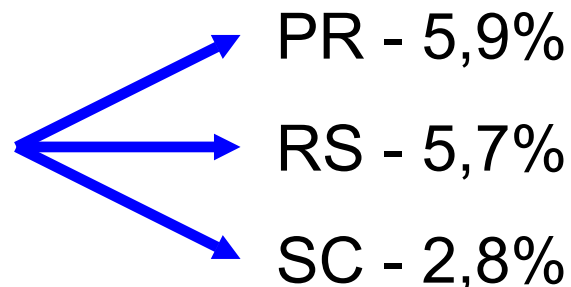

Amostra por Regiões

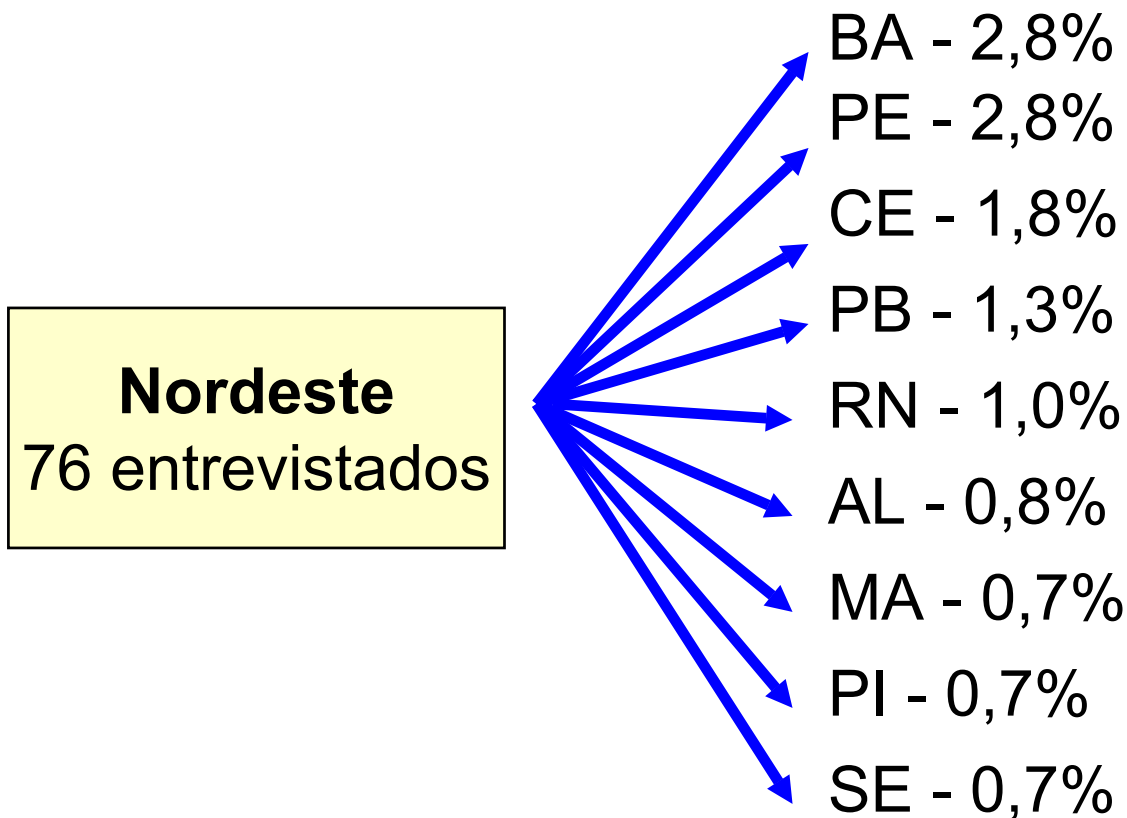

Amostra por Regiões

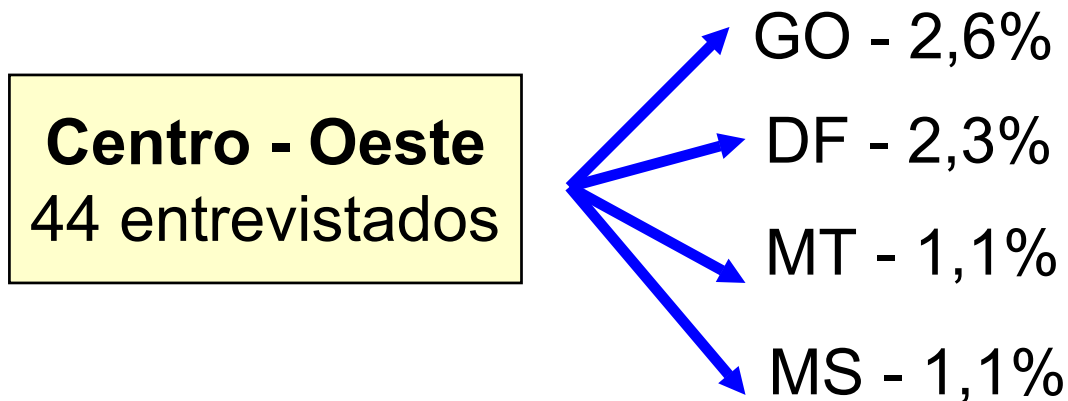

Amostra por Regiões

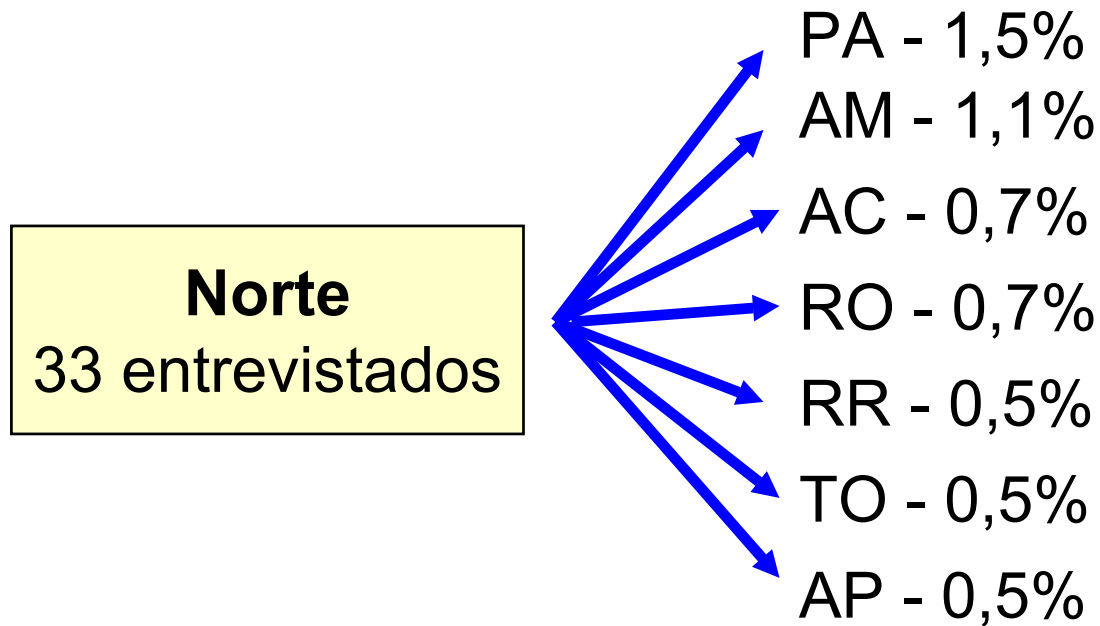

PERFIL DO PROFISSIONAL



Sexo

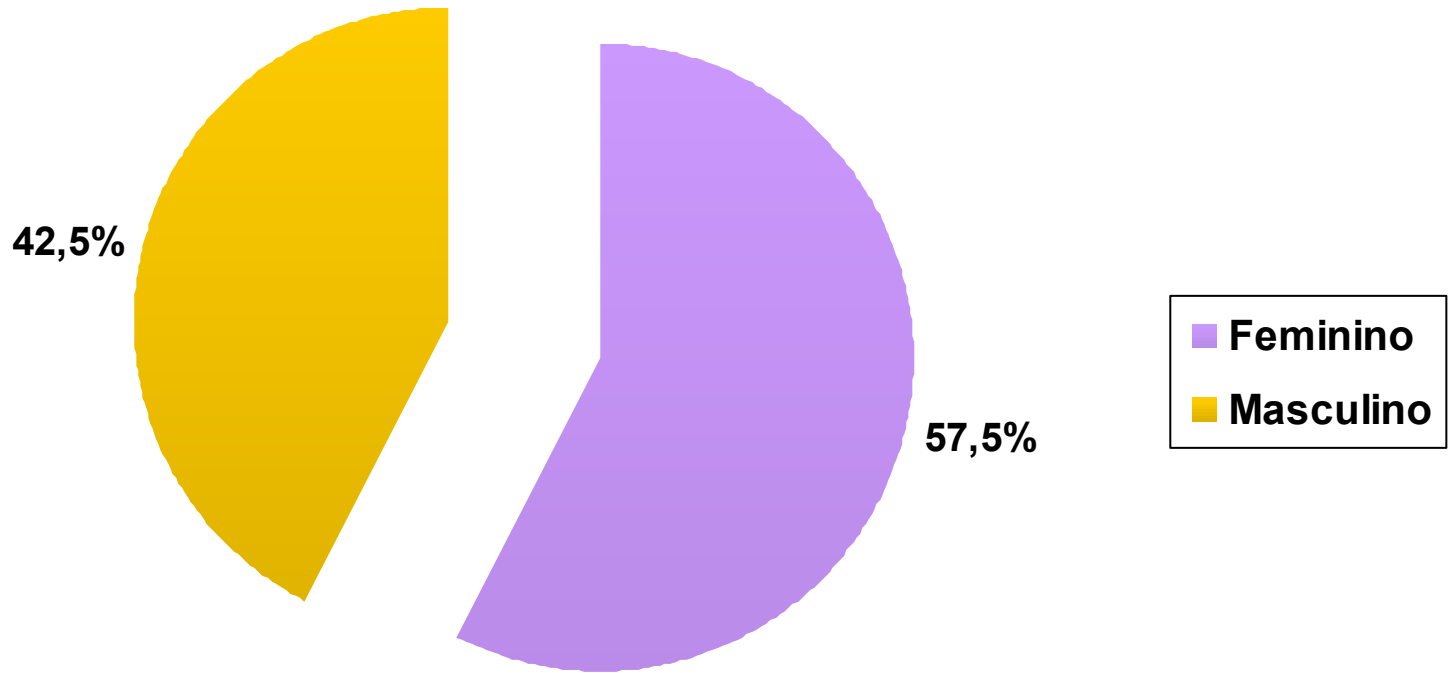

Base de Cálculo: 614

Fonte: Inbrape Pesquisas

Faixa Etária

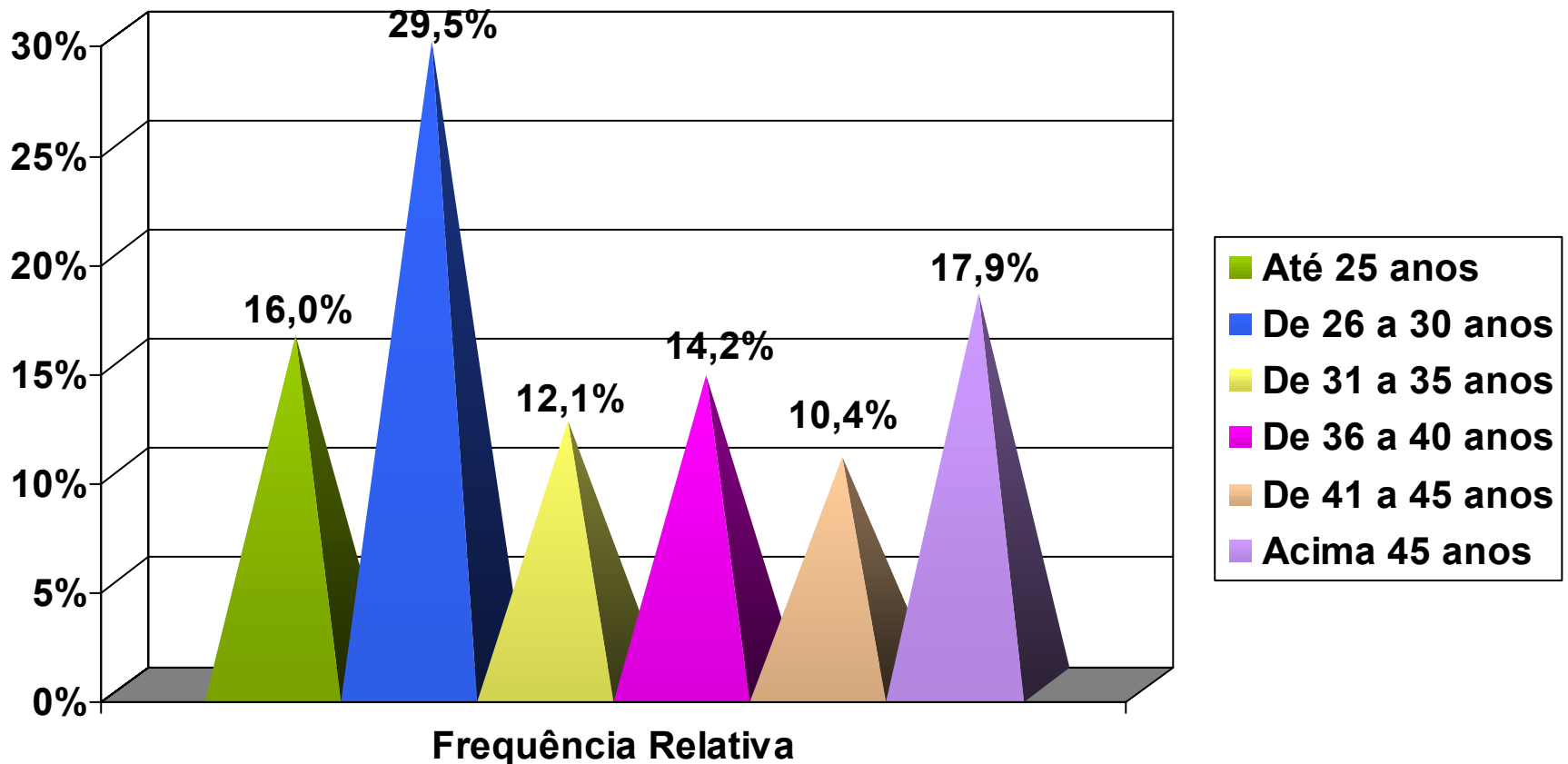

Base de Cálculo: 614

Fonte: Inbrape Pesquisas

Renda Familiar

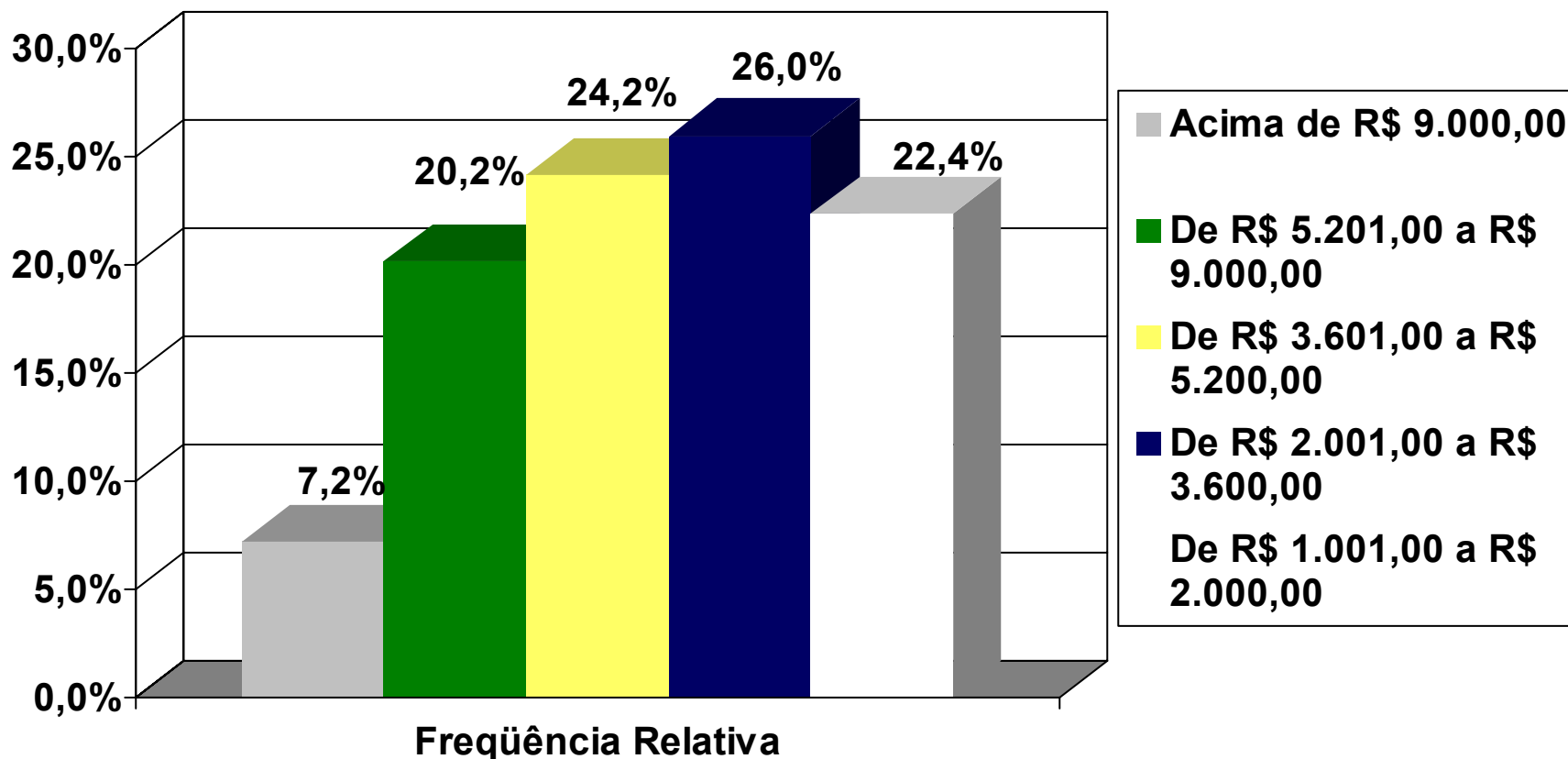

Base de Cálculo: 614
Não Respondeu: 14

Fonte: Inbrape Pesquisas

Renda Familiar

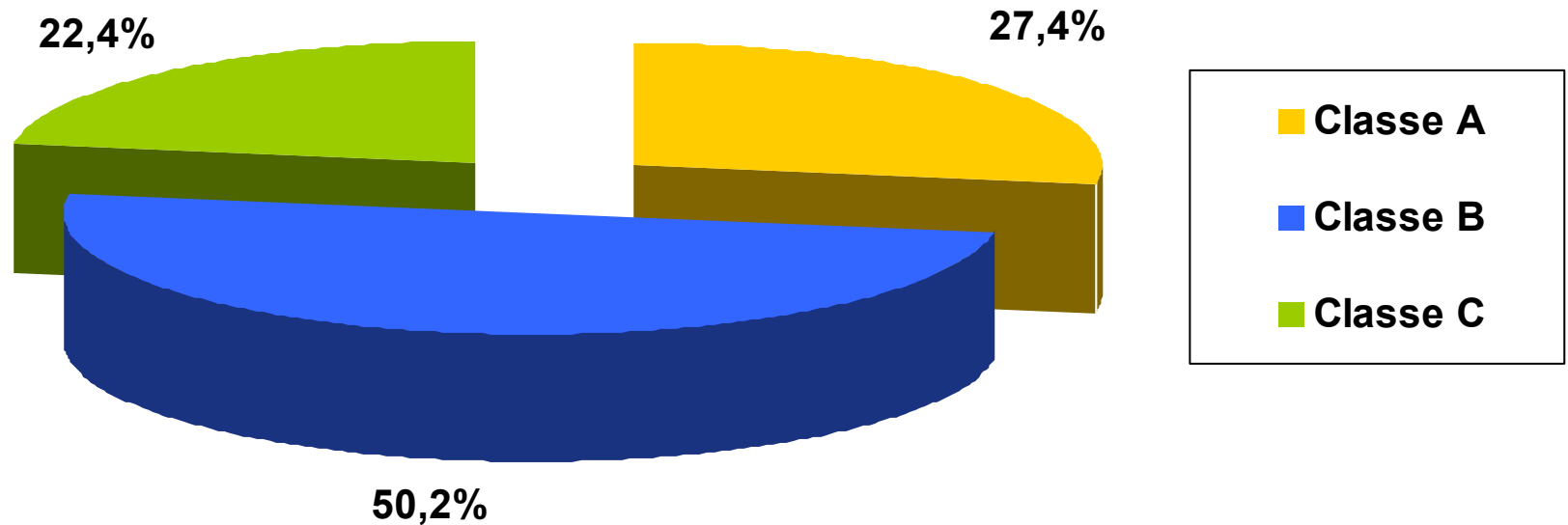

Base de Cálculo: 614
Não Respondeu: 14

Fonte: Inbrape Pesquisas

Estado

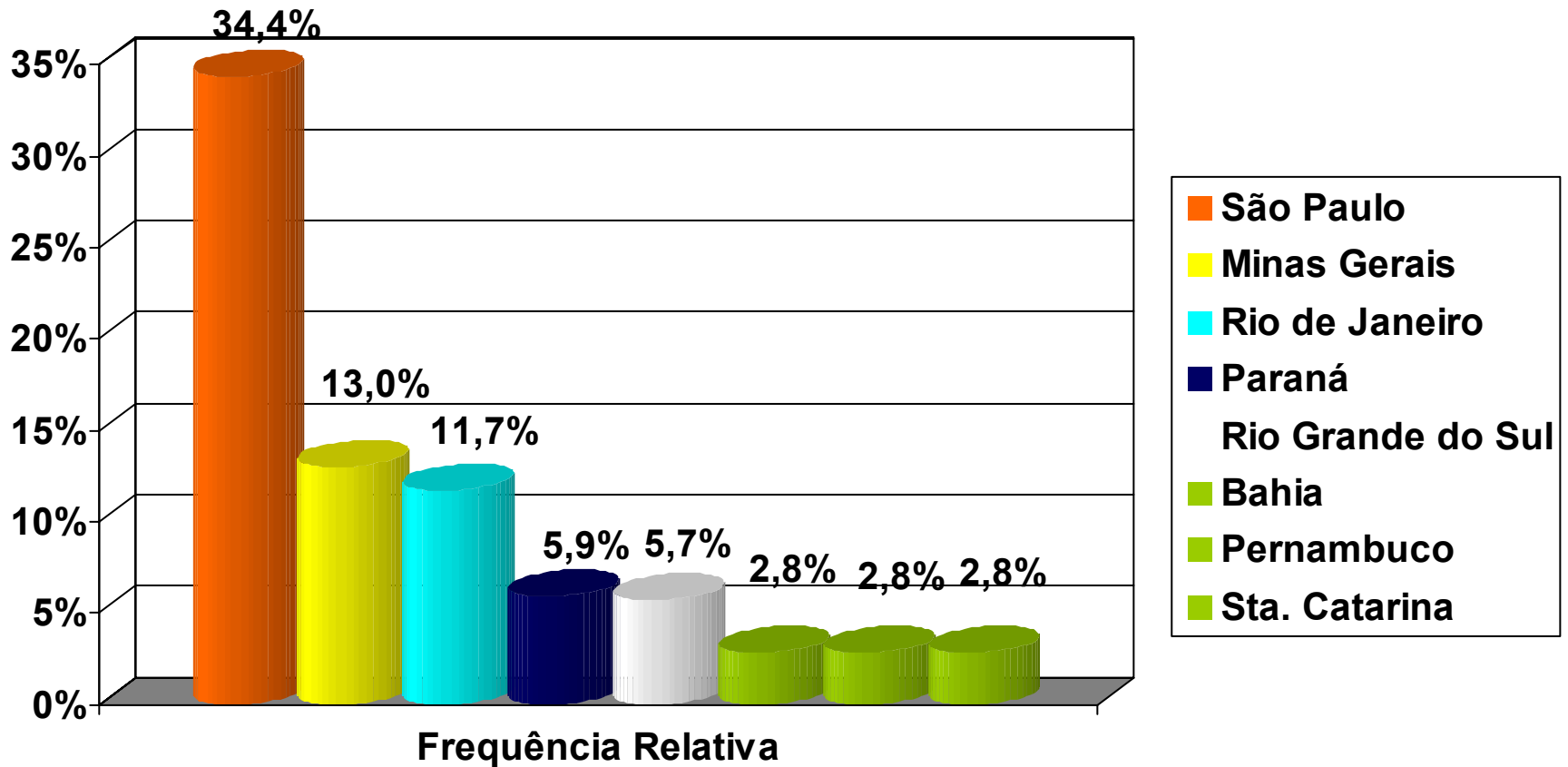

Base de Cálculo: 614

Fonte: Inbrape Pesquisas

Região

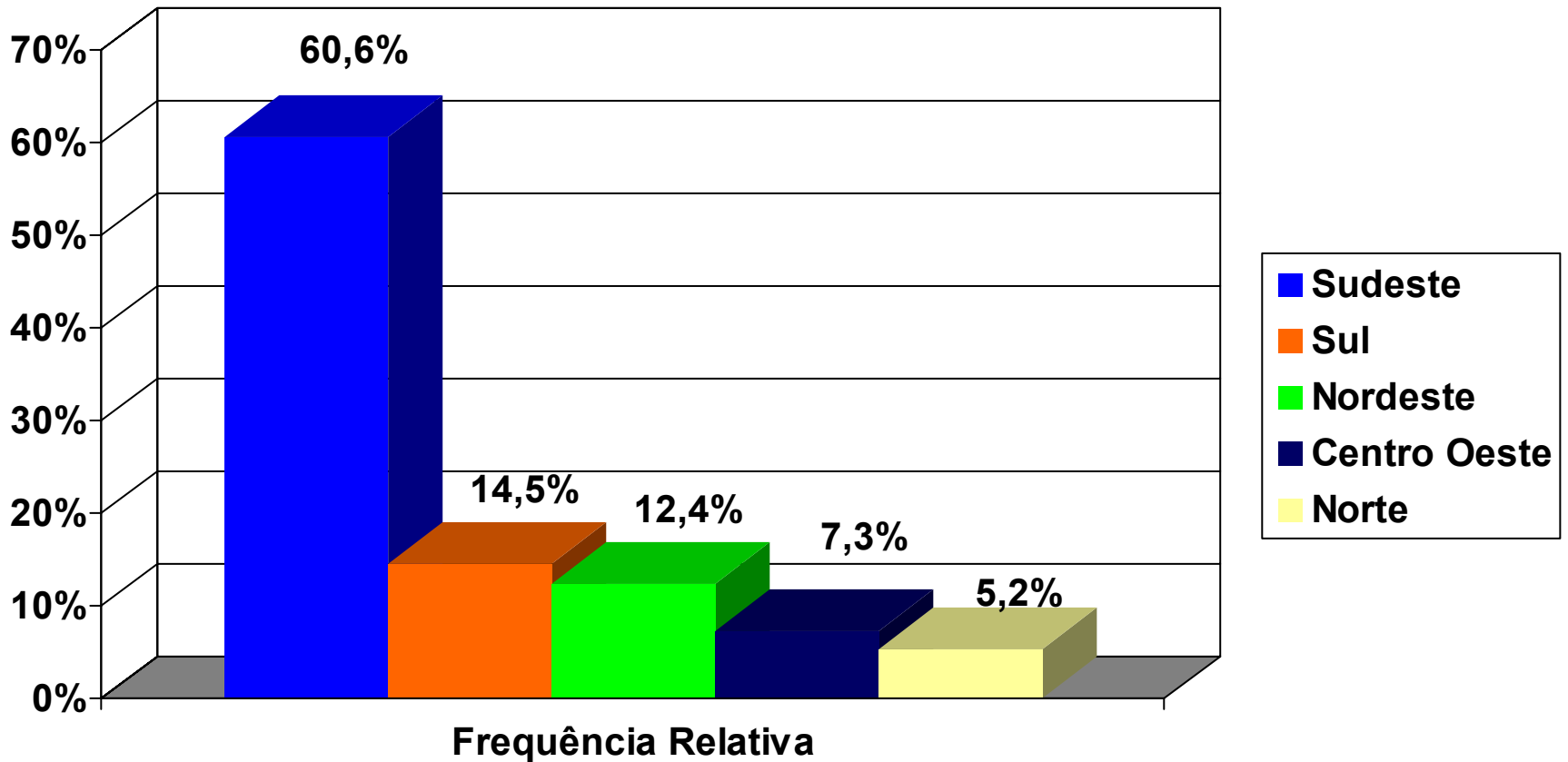

Base de Cálculo: 614

Fonte: Inbrape Pesquisas

Estado Civil

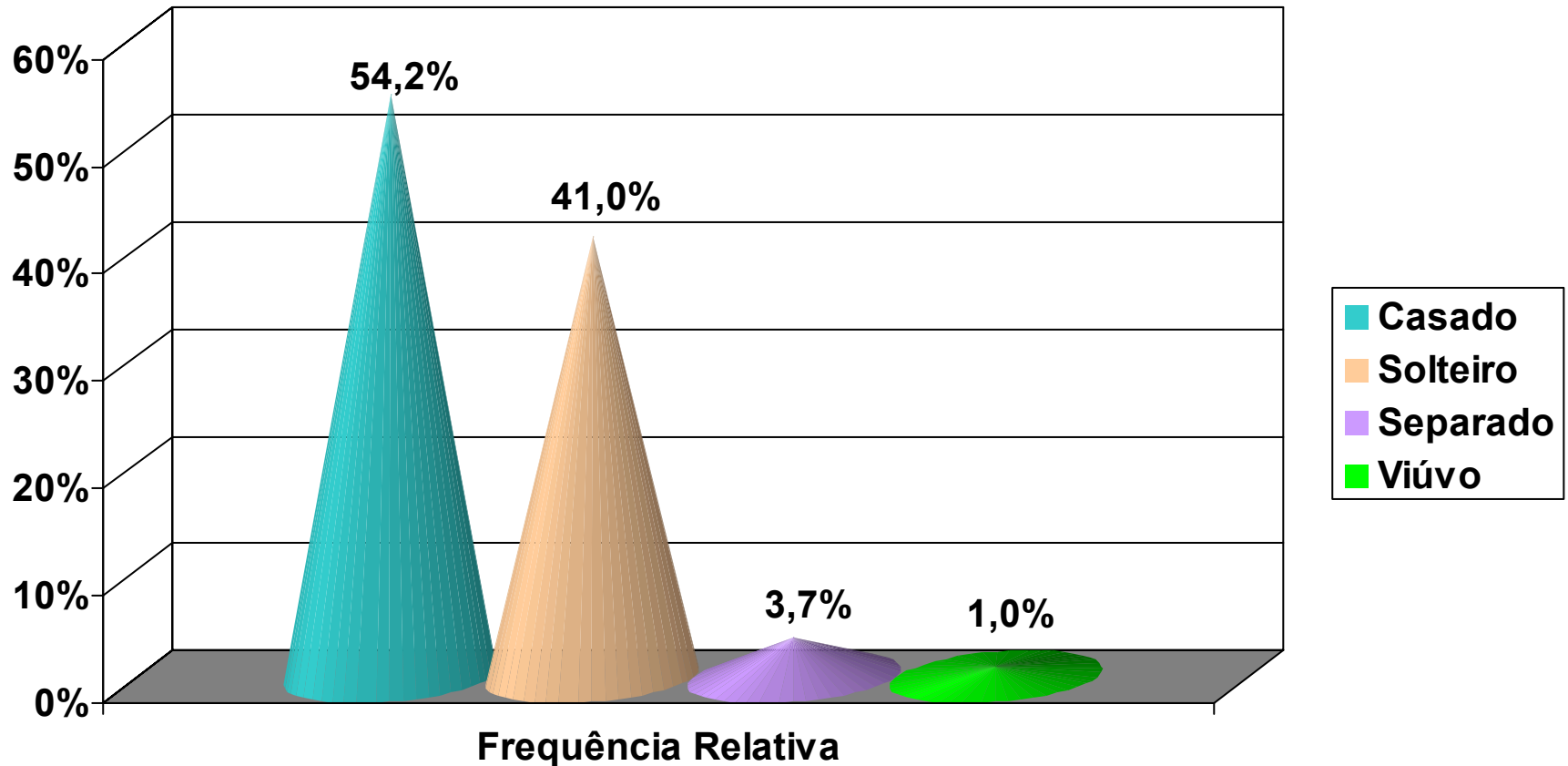

Base de Cálculo: 614

Fonte: Inbrape Pesquisas

Zona

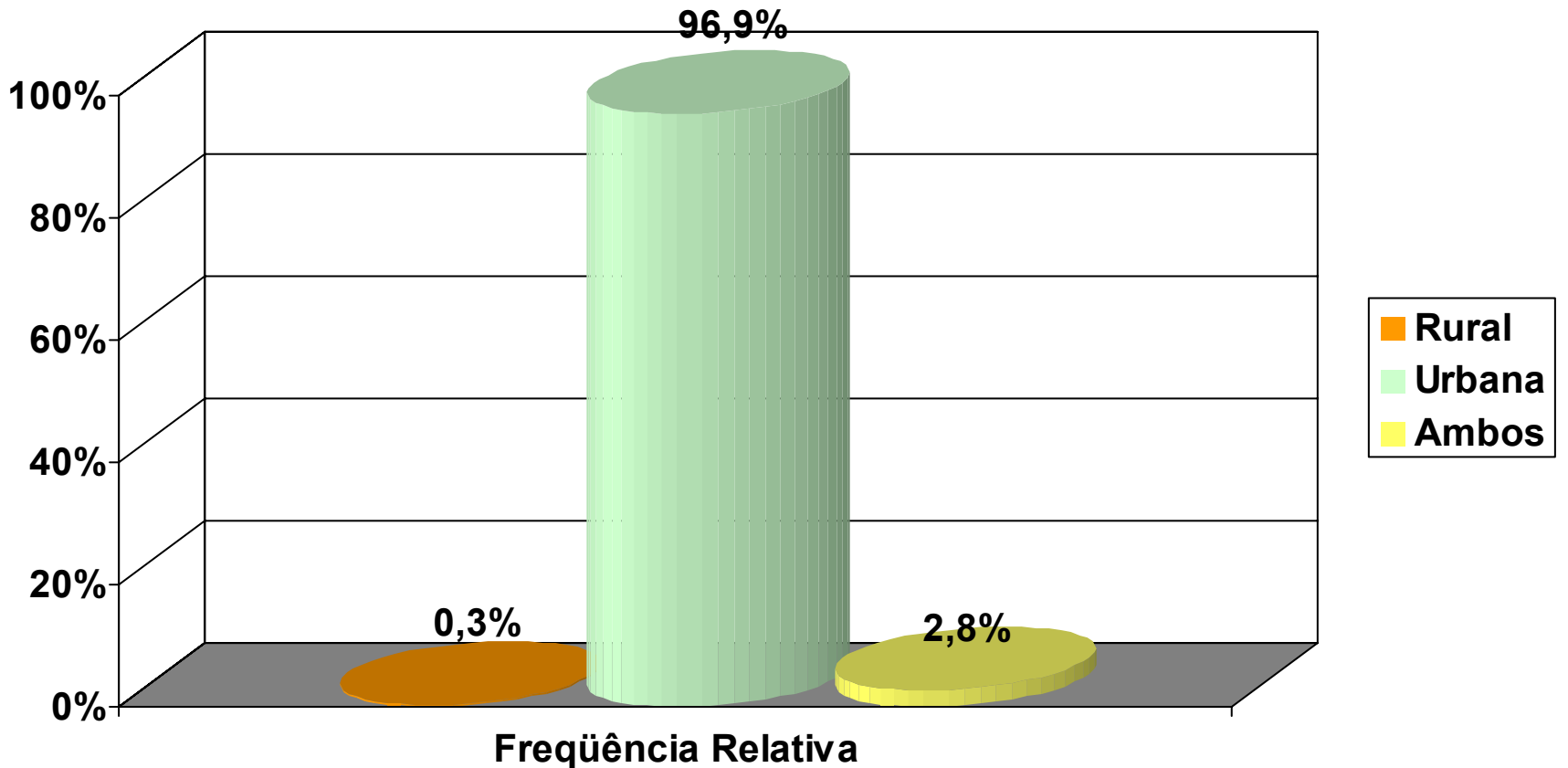

Base de Cálculo: 614

Fonte: Inbrape Pesquisas

Atua Somente na Cidade Onde Reside?

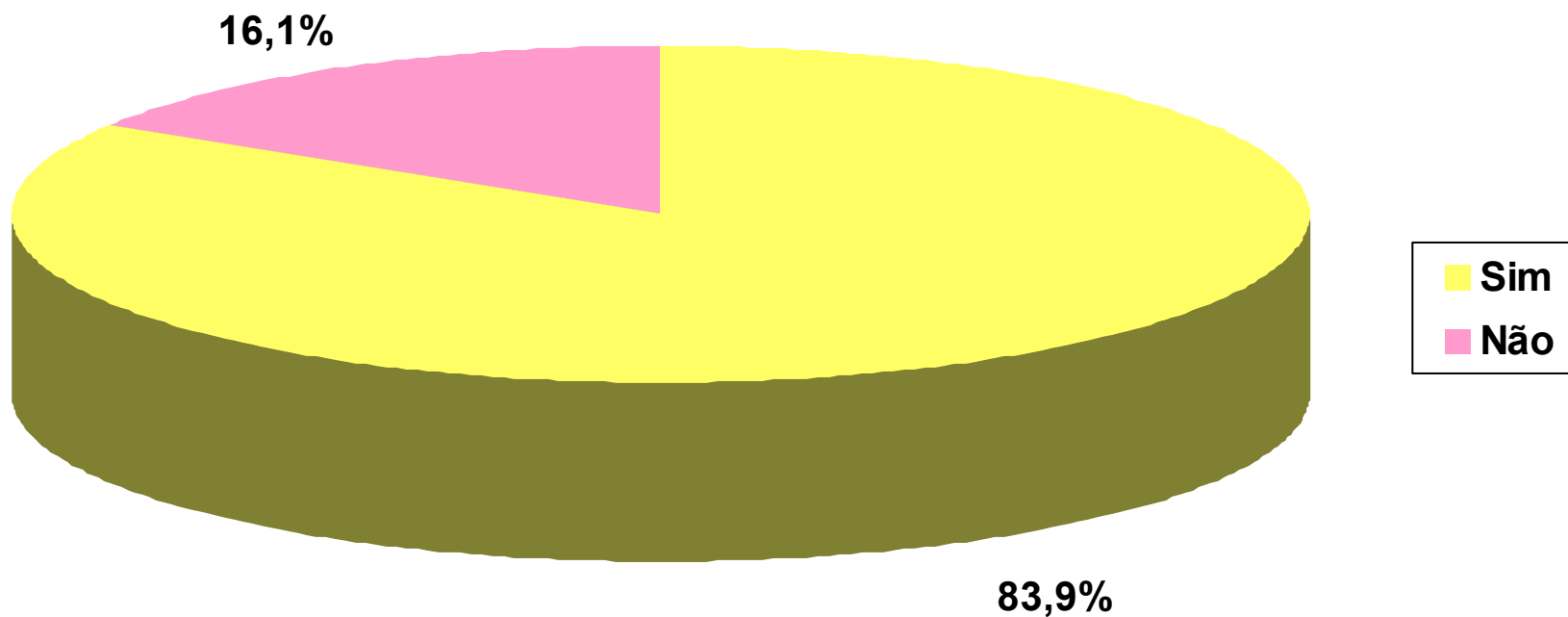

Base de Cálculo: 614

Fonte: Inbrape Pesquisas

FORMAÇÃO PROFISSIONAL



Faculdade Onde se Formou

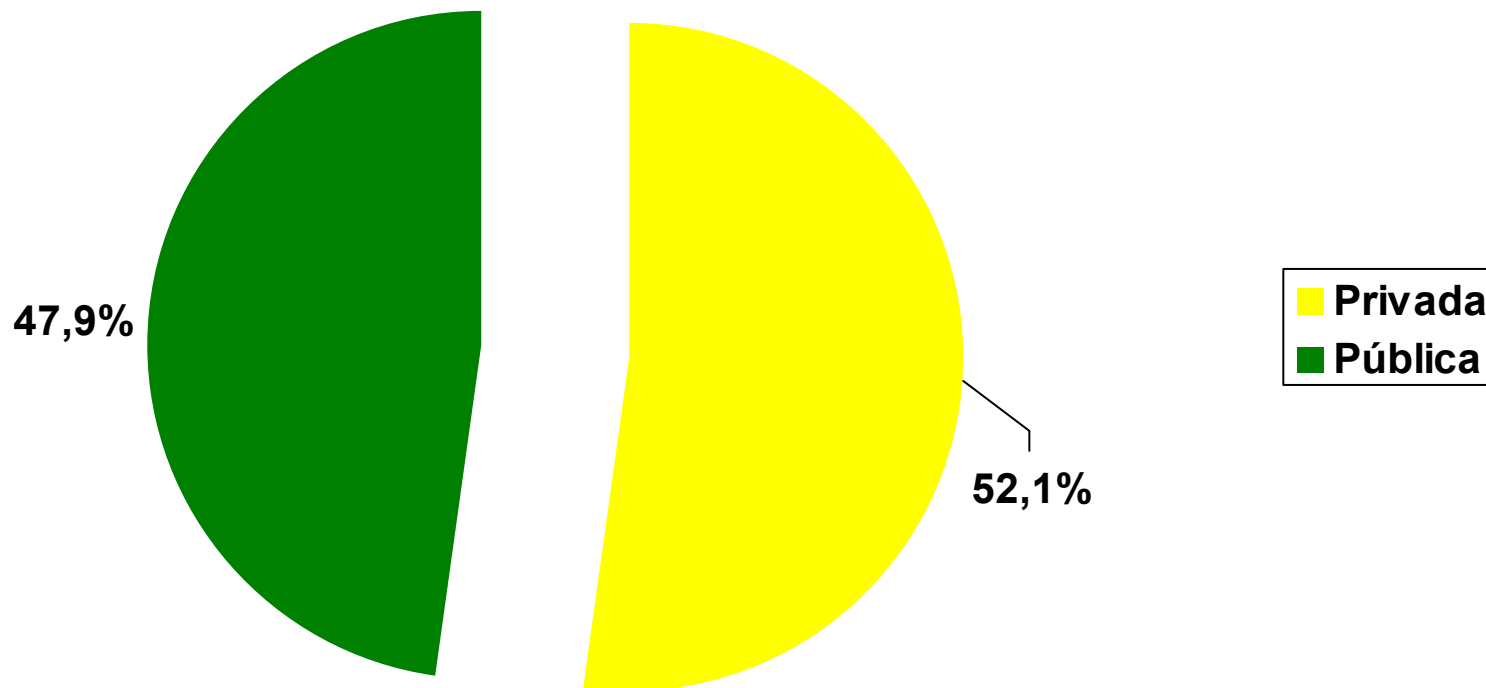

Base de Cálculo: 614

Fonte: Inbrape Pesquisas

Formado há Quanto Tempo

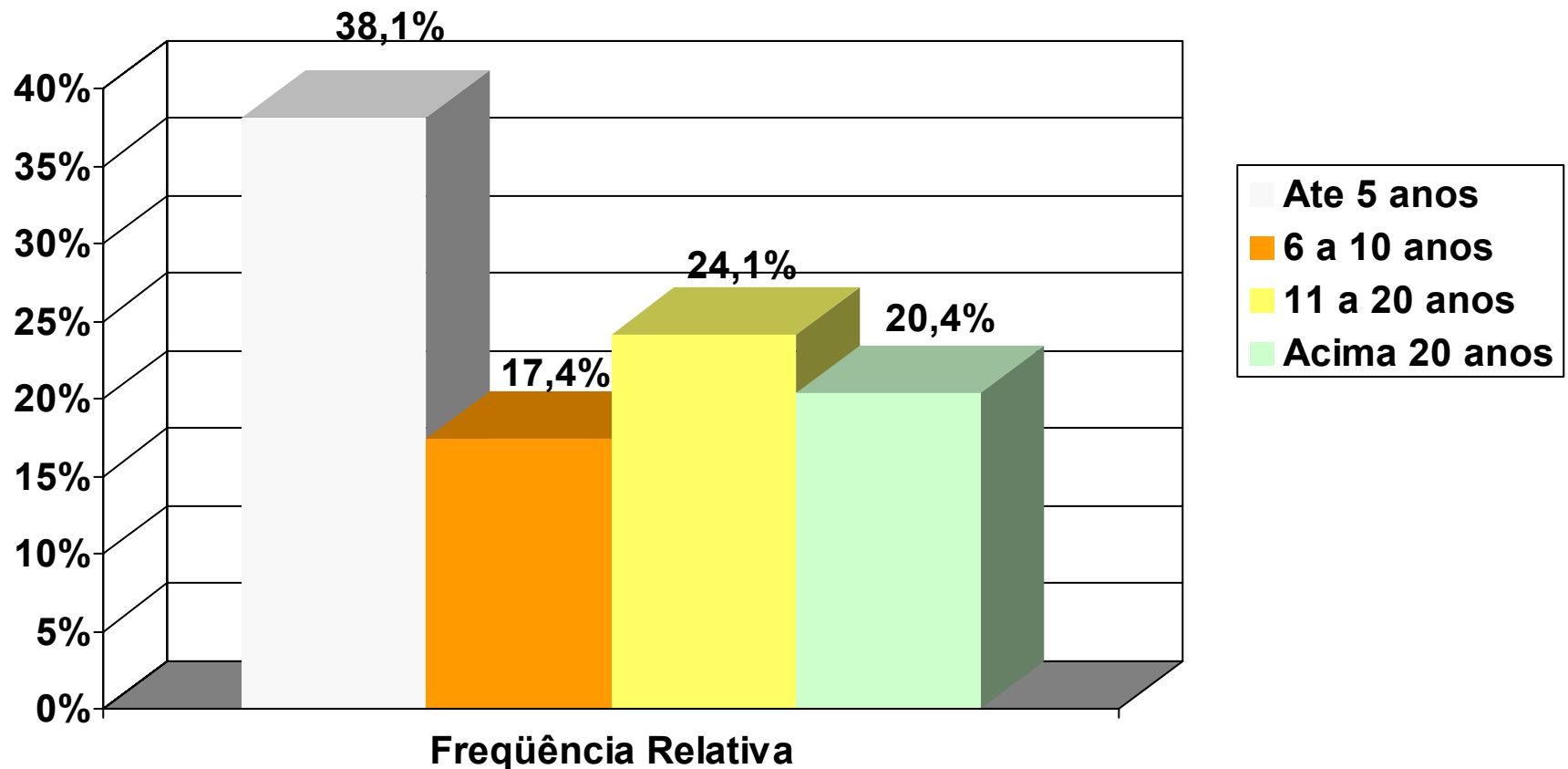

Base de Cálculo: 614

Fonte: Inbrape Pesquisas

No Exercício Profissional, Atua Como:

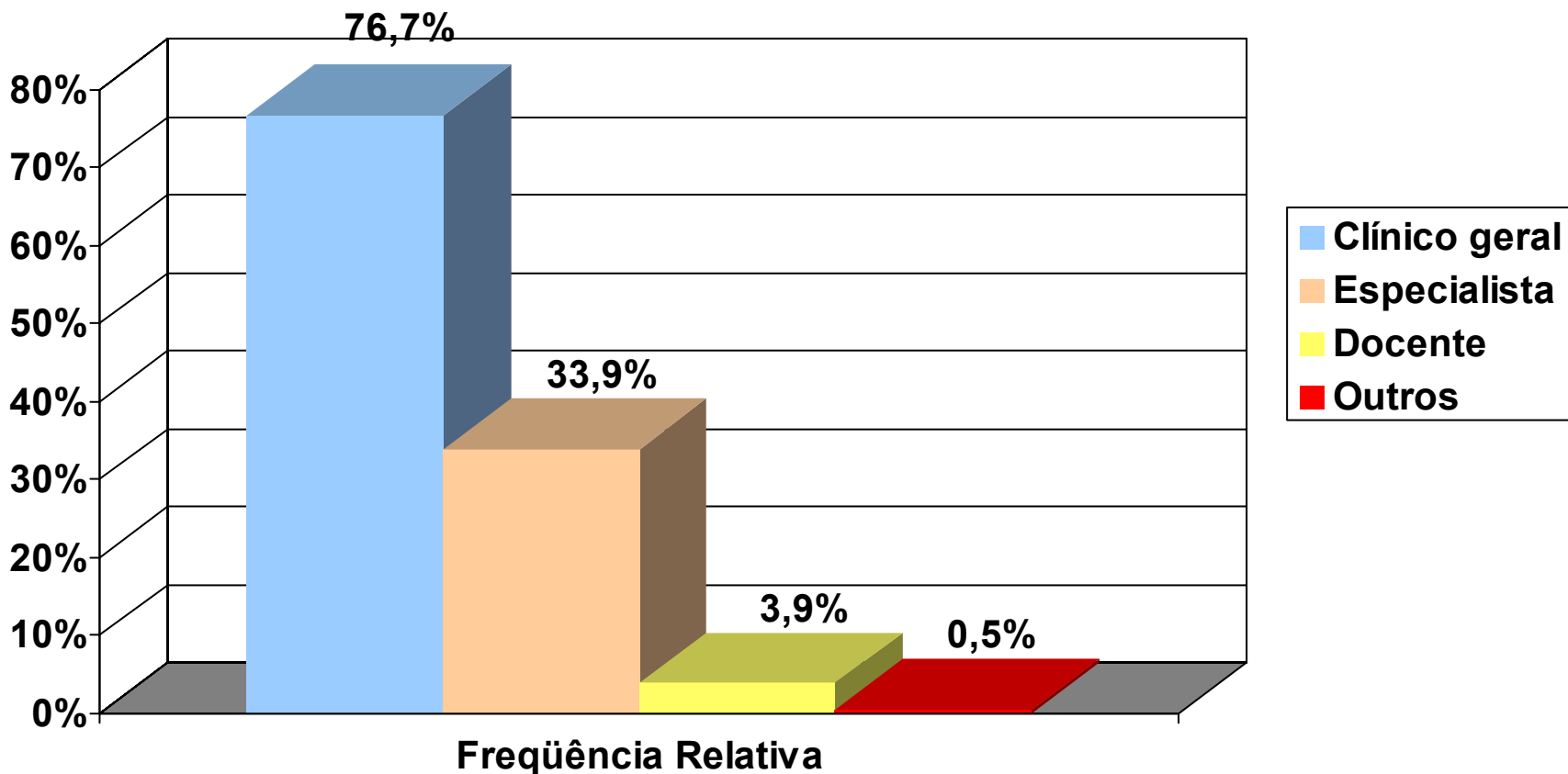

Base de Cálculo: 614

Fonte: Inbrape Pesquisas

Duração da Graduação

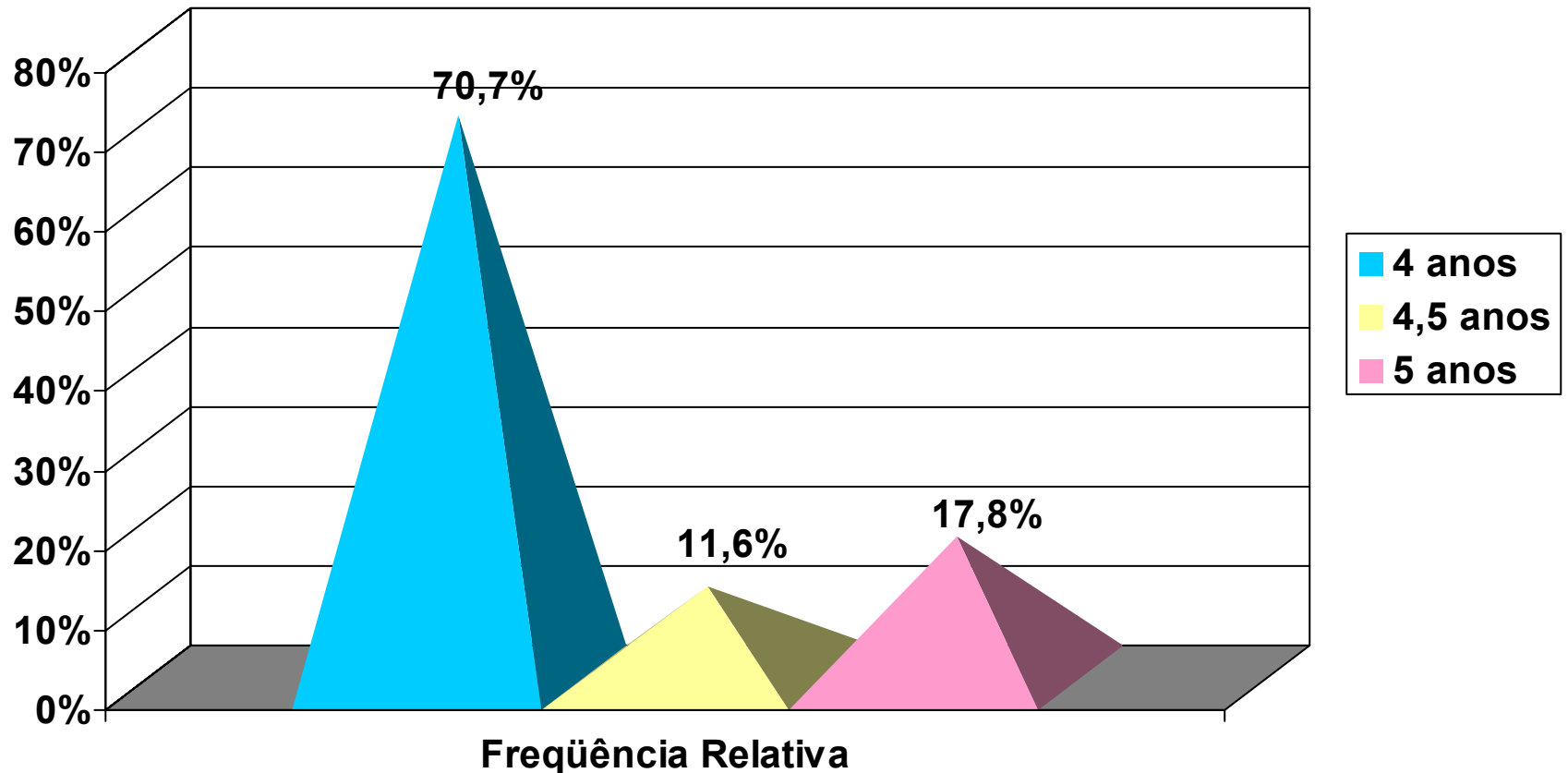

Base de Cálculo: 614

Fonte: Inbrape Pesquisas

Já Fez Curso de Pós-Graduação?

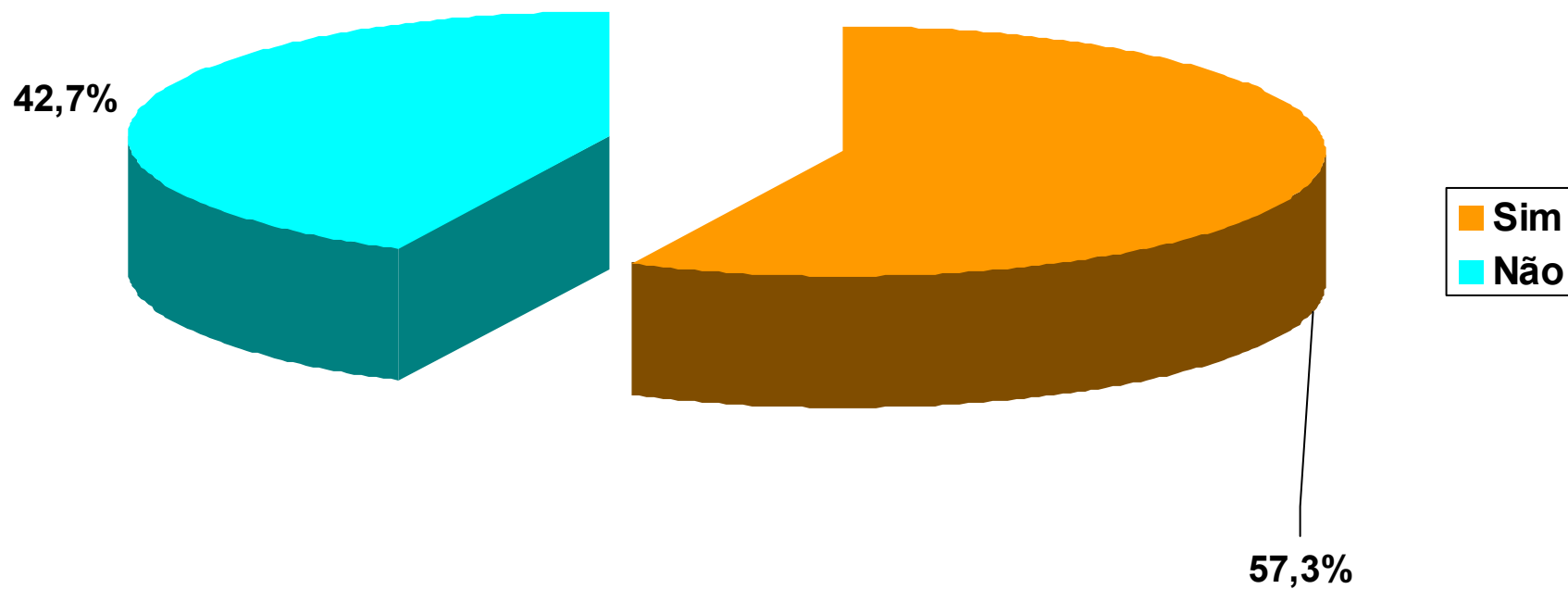

Base de Cálculo: 614

Fonte: Inrape Pesquisas

Qual Curso de Pós-Graduação

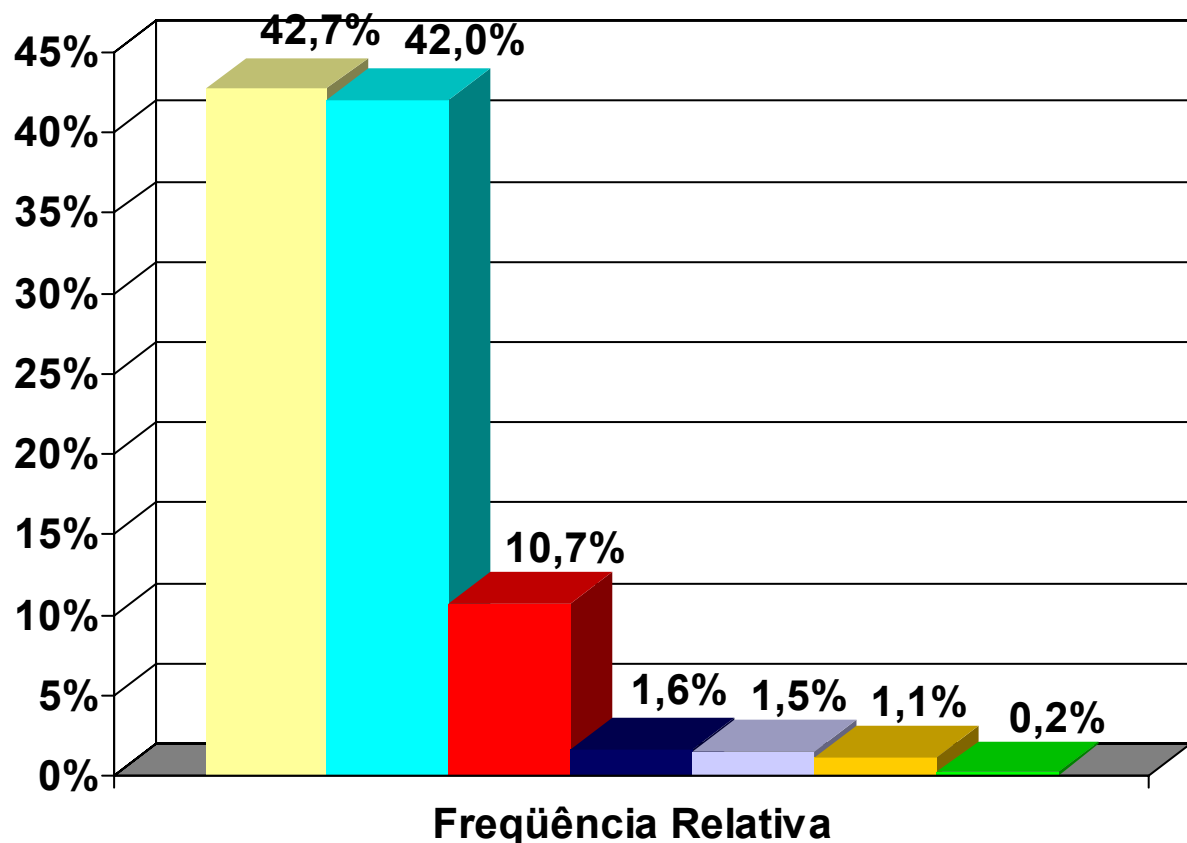

Base de Cálculo: 614

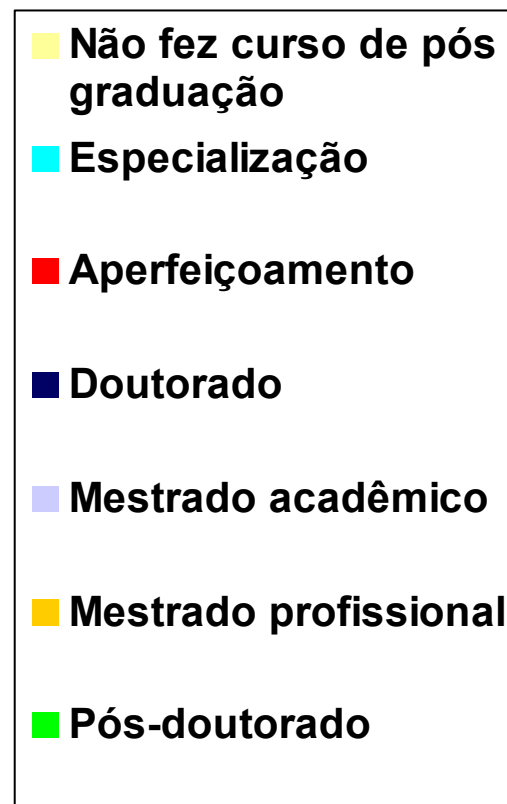

Fonte: Inbrape Pesquisas

Realizou o Curso em Qual Instituição?

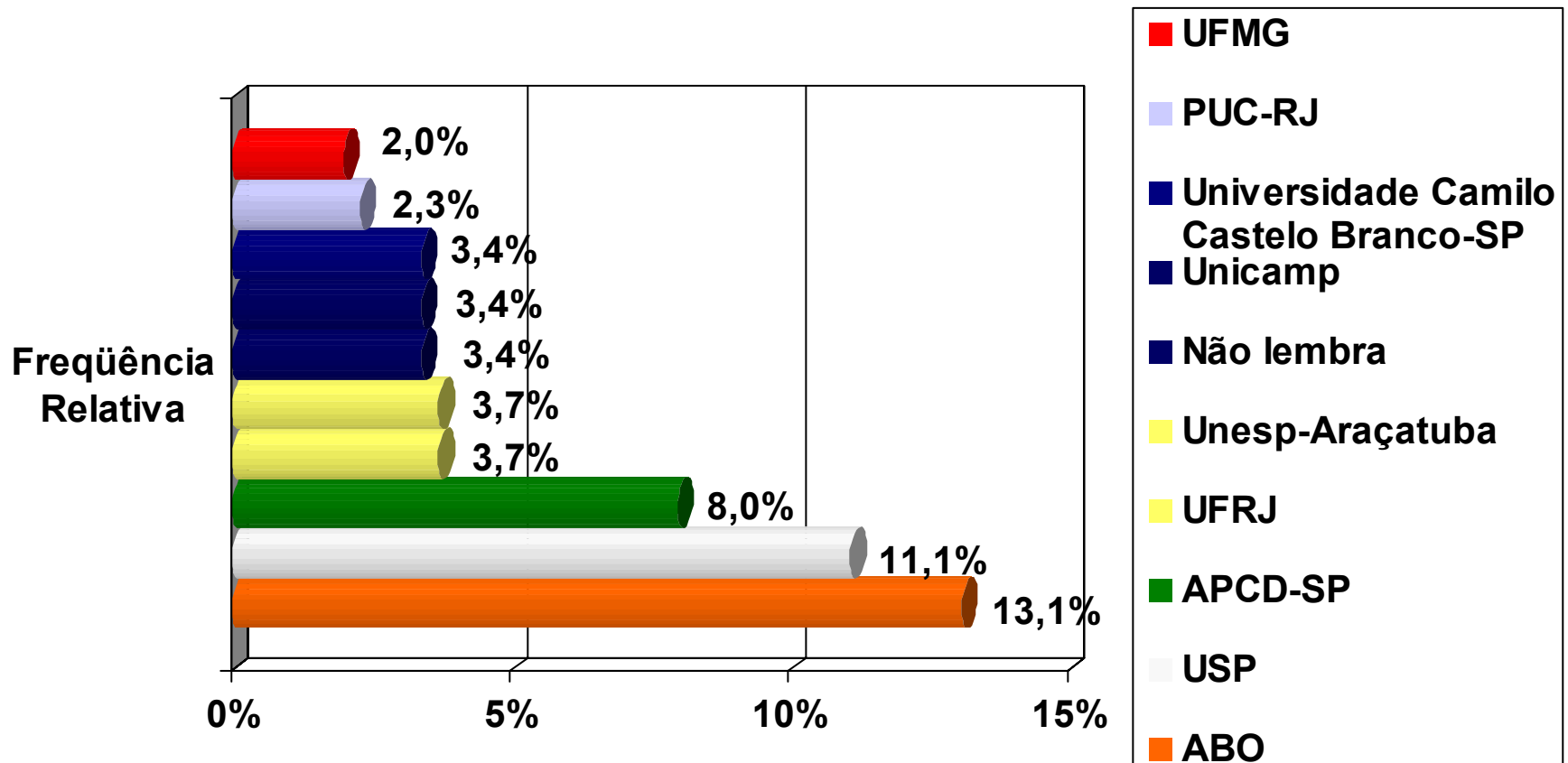

Base de Cálculo: 352

Fonte: Inbrape Pesquisas

Se Não Realizou, Por Quê?

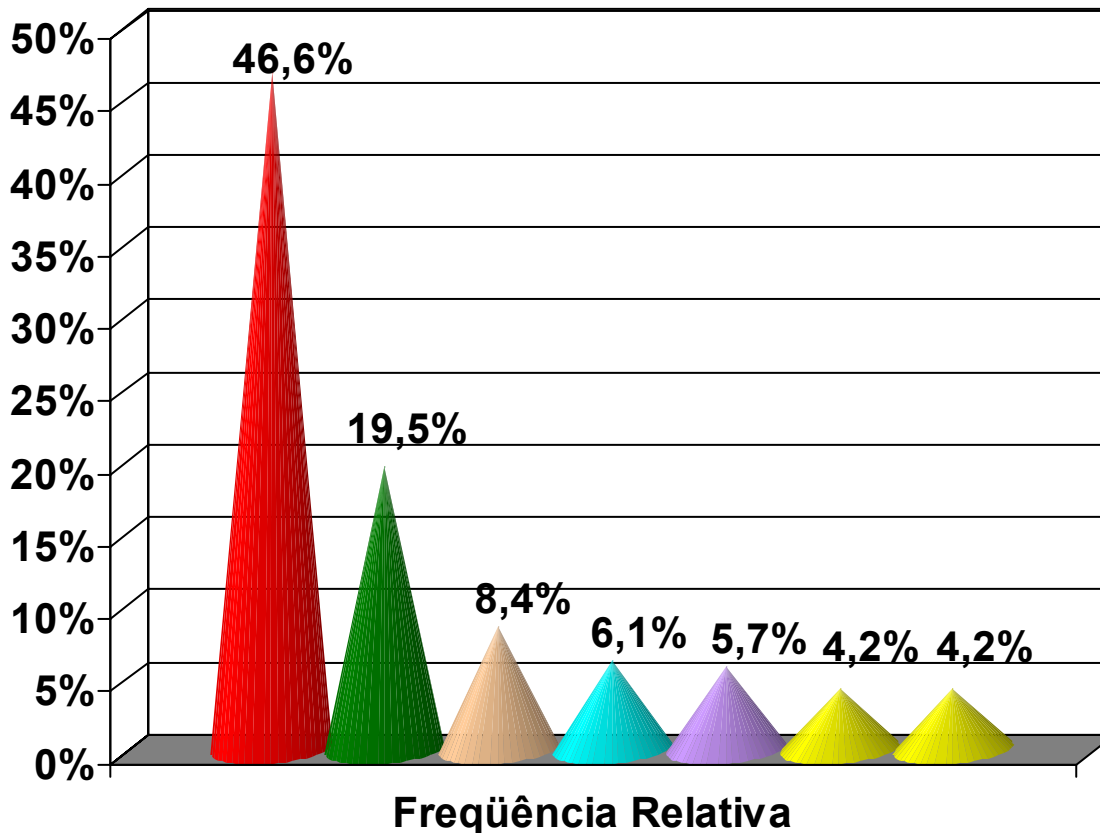

Base de Cálculo: 262

- Alto custo/questão financeira
- Não tem tempo
- Falta de oportunidade
- Porque é recém formado
- Porque não quis investir/não tem interesse
- Porque não se definiu/não decidiu ainda
- Porque está fazendo atualização

Fonte: Inbrape Pesquisas

Quais Cursos Gostaria de Realizar?

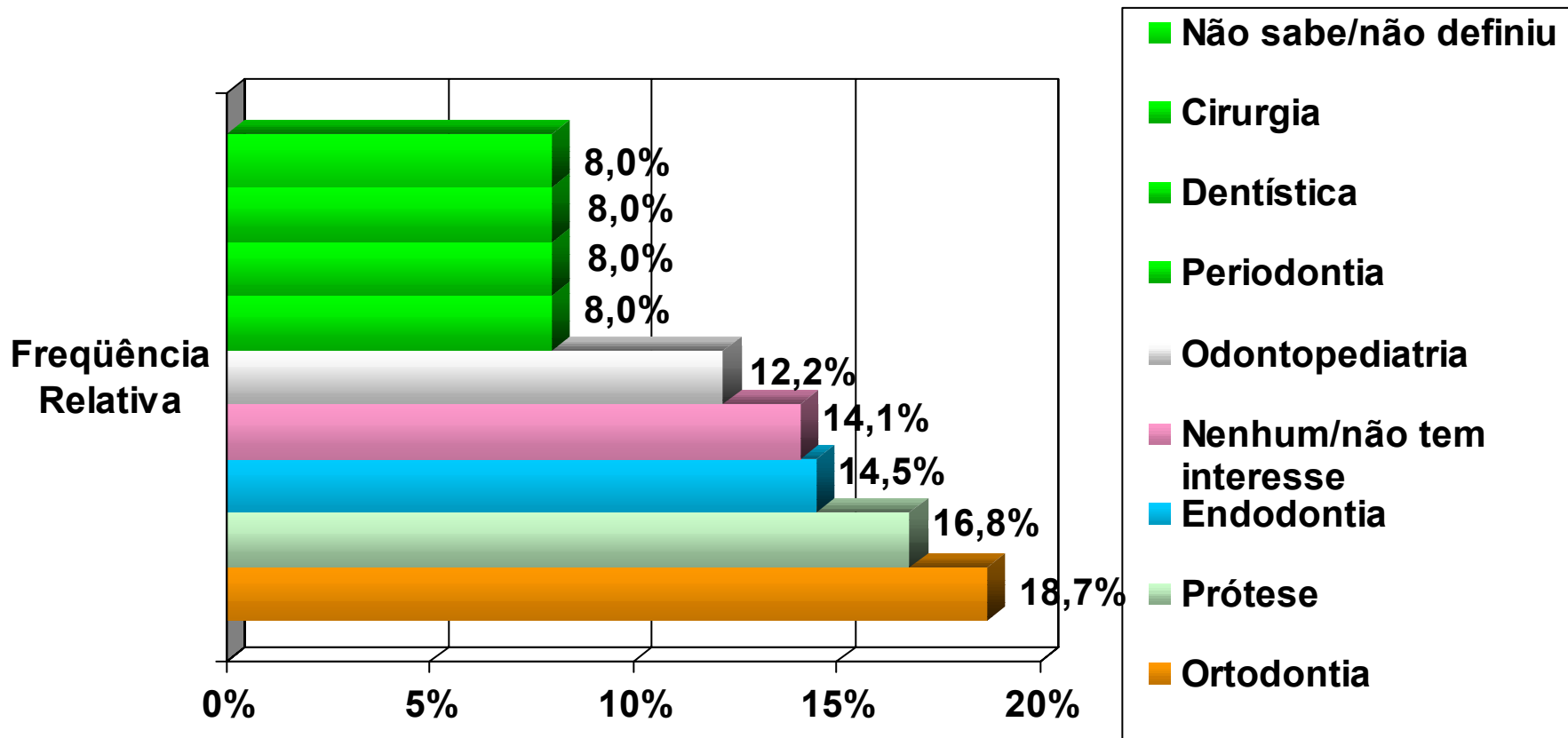

Base de Cálculo: 262

Fonte: Inbrape Pesquisas

É Registrado Como Especialista no CRO ?

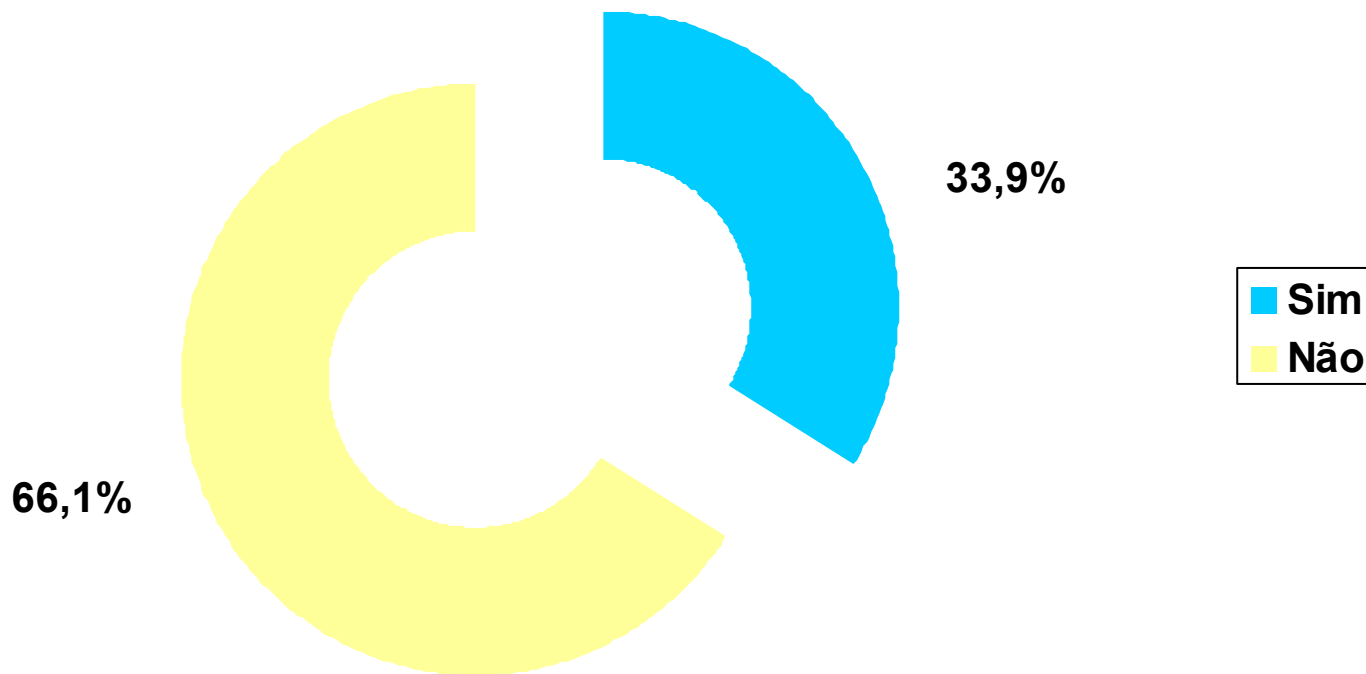

Base de Cálculo: 614

Fonte: Inbrape Pesquisas

Se Sim, Qual Especialidade?

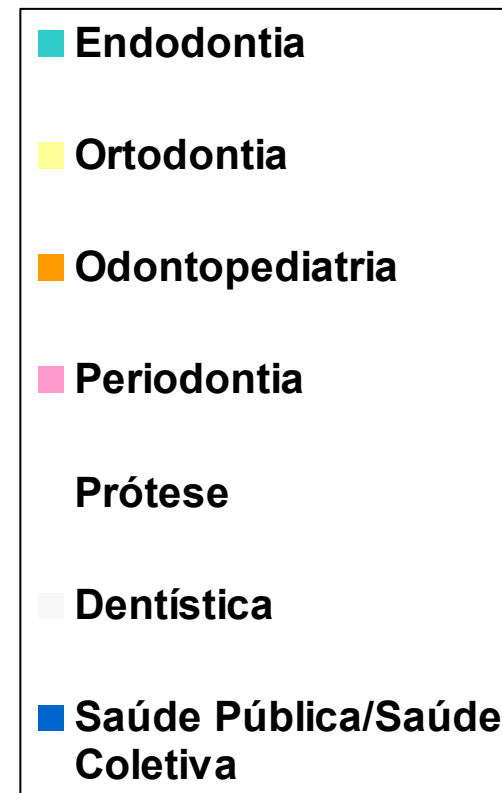
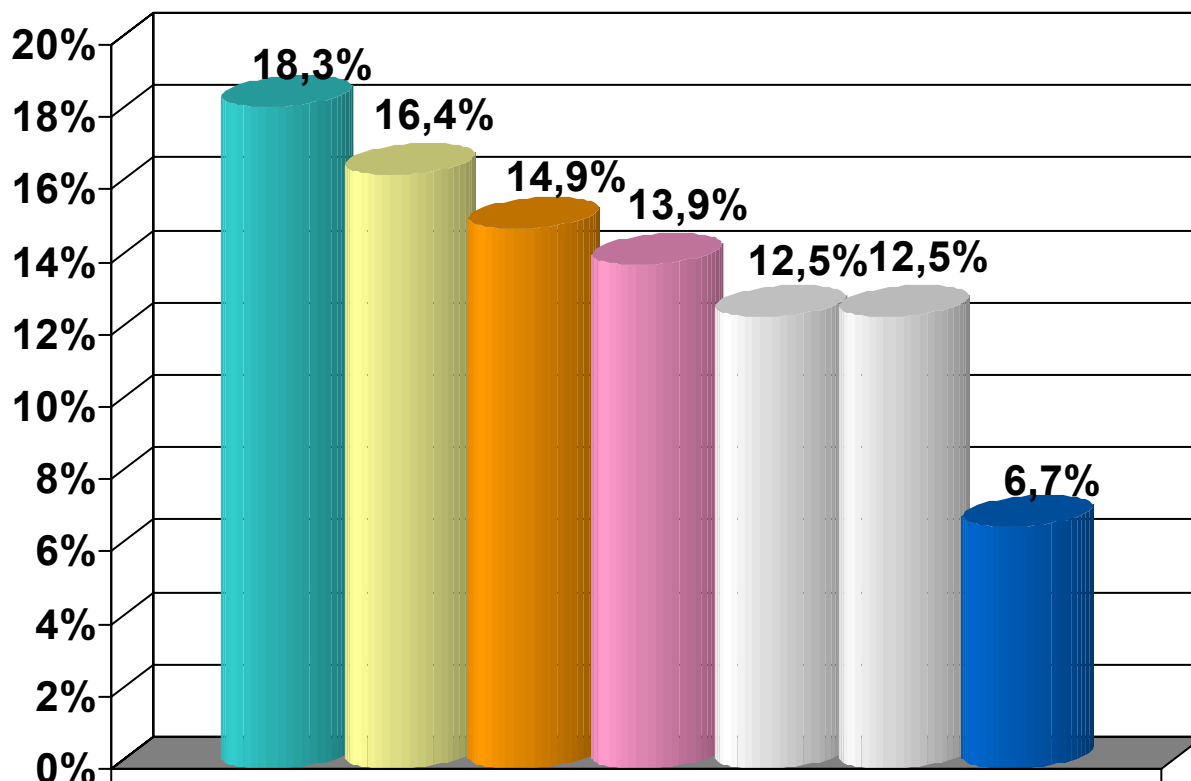

Frequência Relativa

Base de Cálculo: 208

Fonte: Inbrape Pesquisas

Participou de Congressos nos Últimos 2 anos?



Base de Cálculo: 614

Fonte: Inbrape Pesquisas

Participou de Cursos de Atualização, com Carga Horária Maior que 80h?

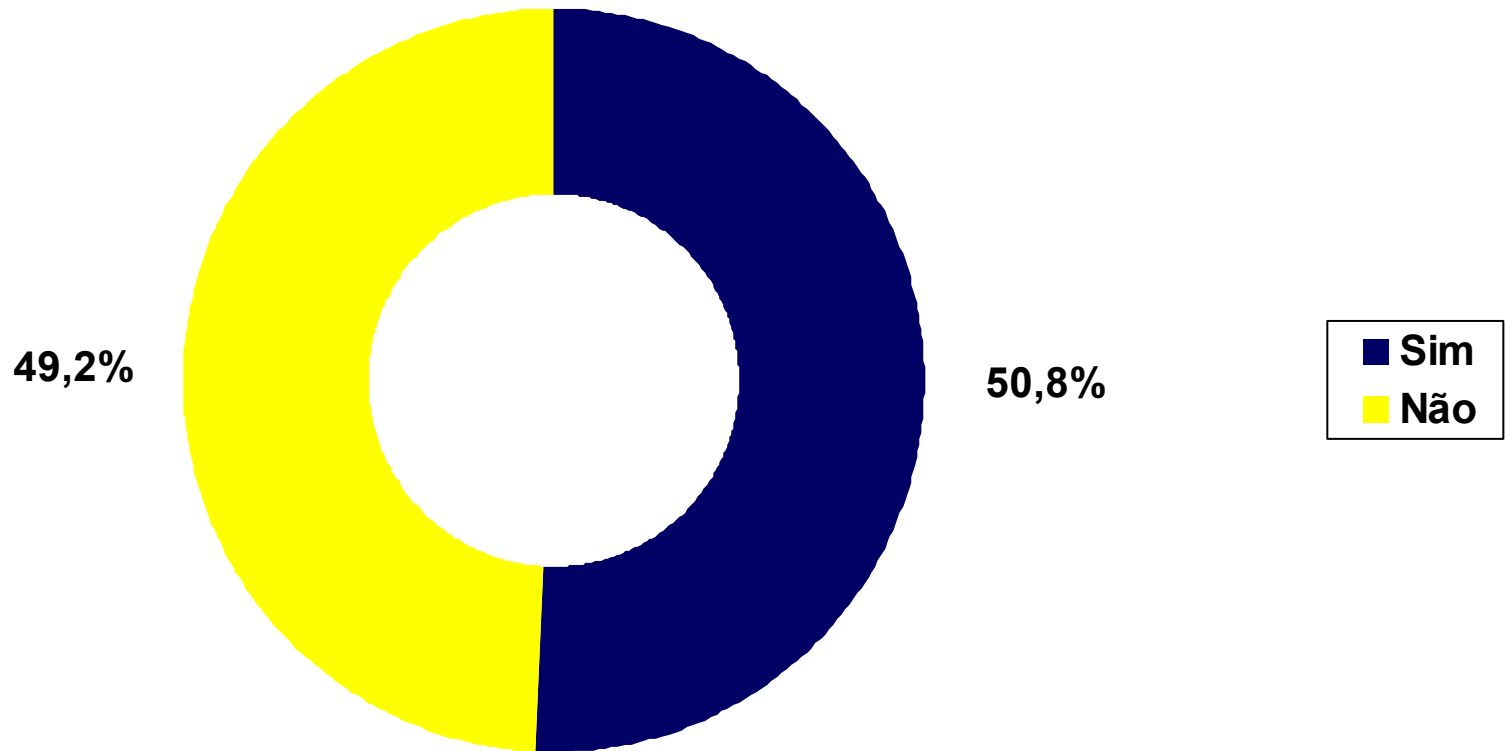

Base de Cálculo: 614

Fonte: Inbrape Pesquisas

Se Sim, em Que Especialidade?

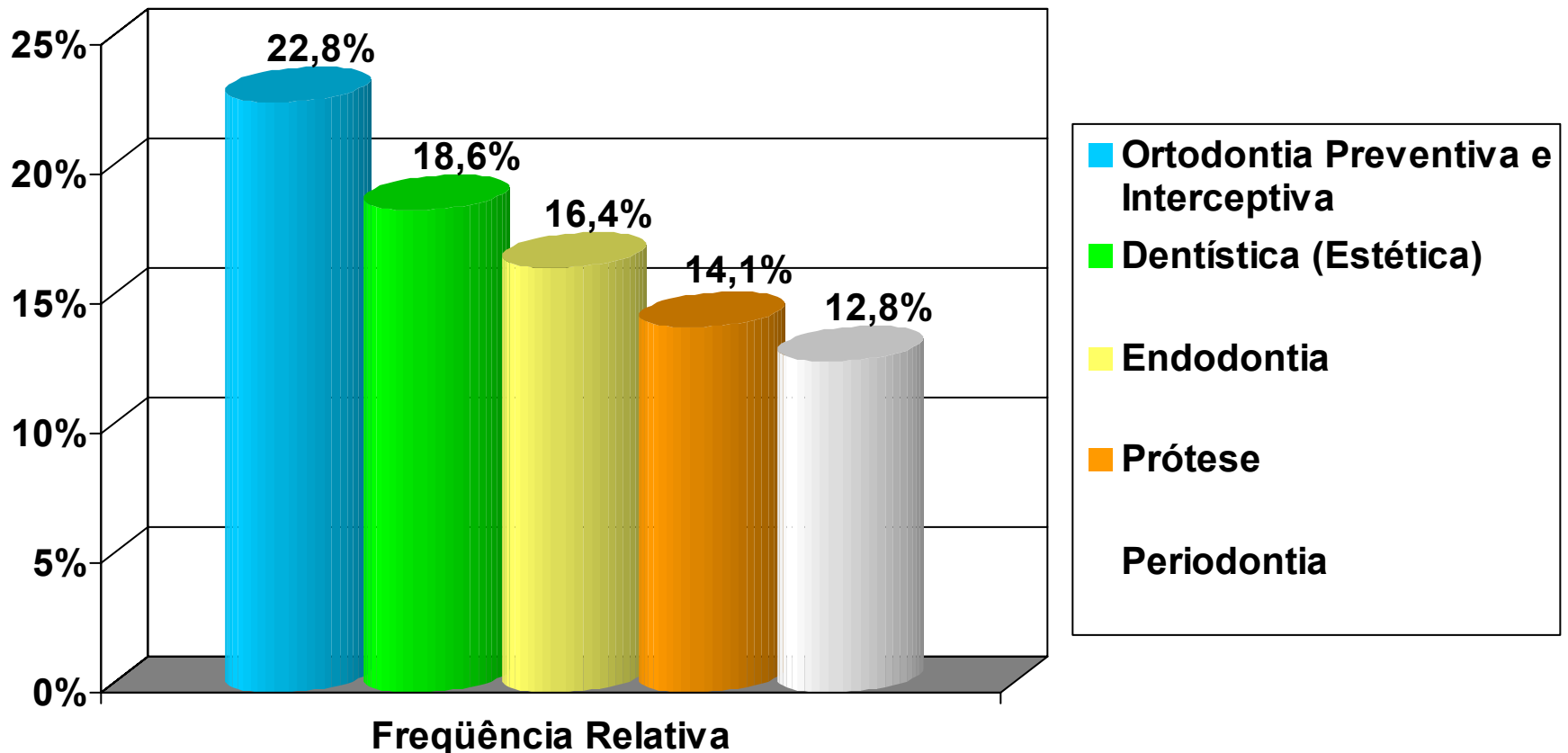

Base de Cálculo: 312

Fonte: Inbrape Pesquisas

Lê com Frequência Alguma Publicação Periódica Científica?

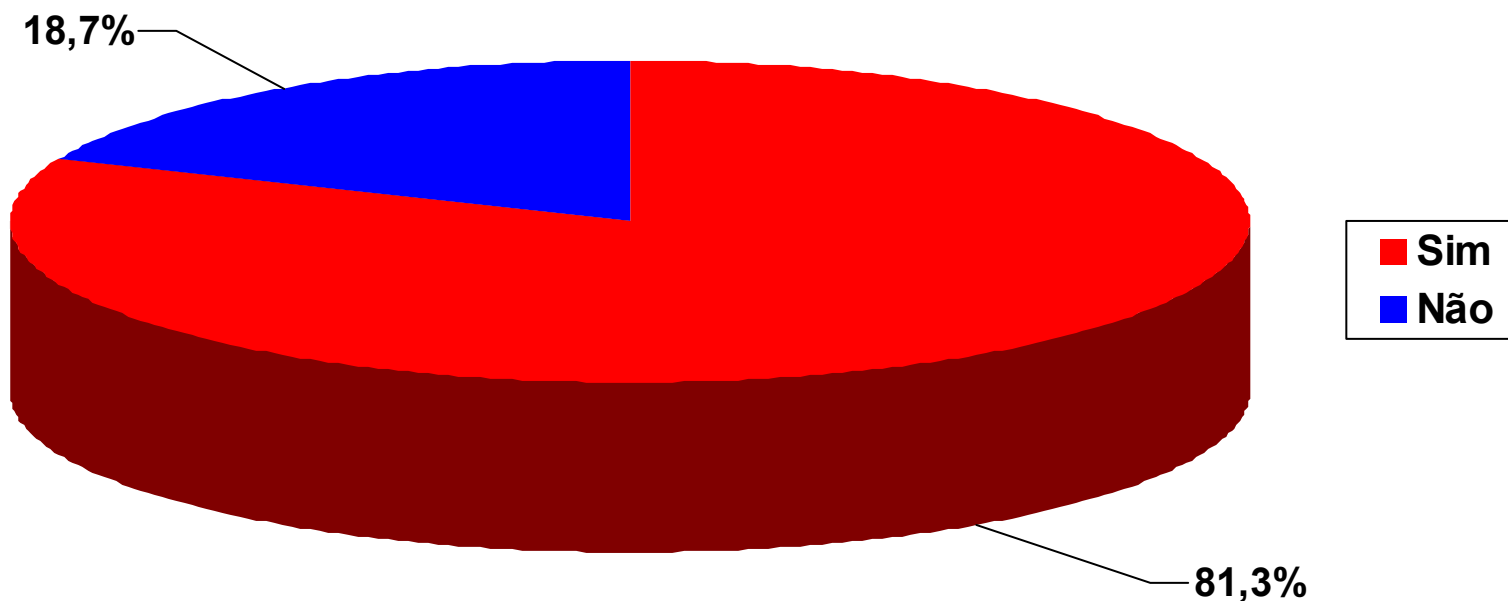

Base de Cálculo: 614

Fonte: Inbrape Pesquisas

Se Sim, Qual (is) Periódicos?

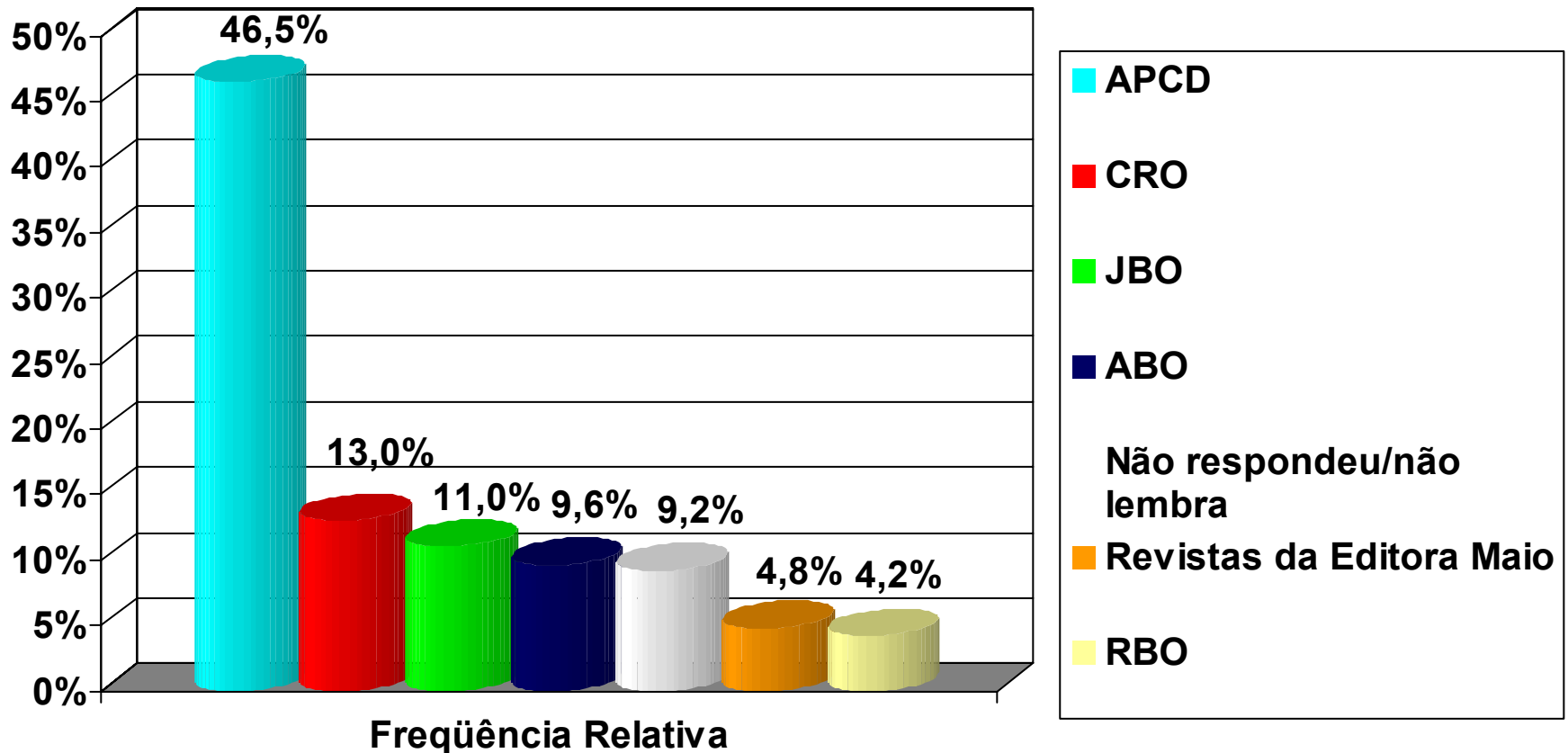

Base de Cálculo: 499

Fonte: Inbrape Pesquisas

Lê os Informativos das Entidades de Classe?

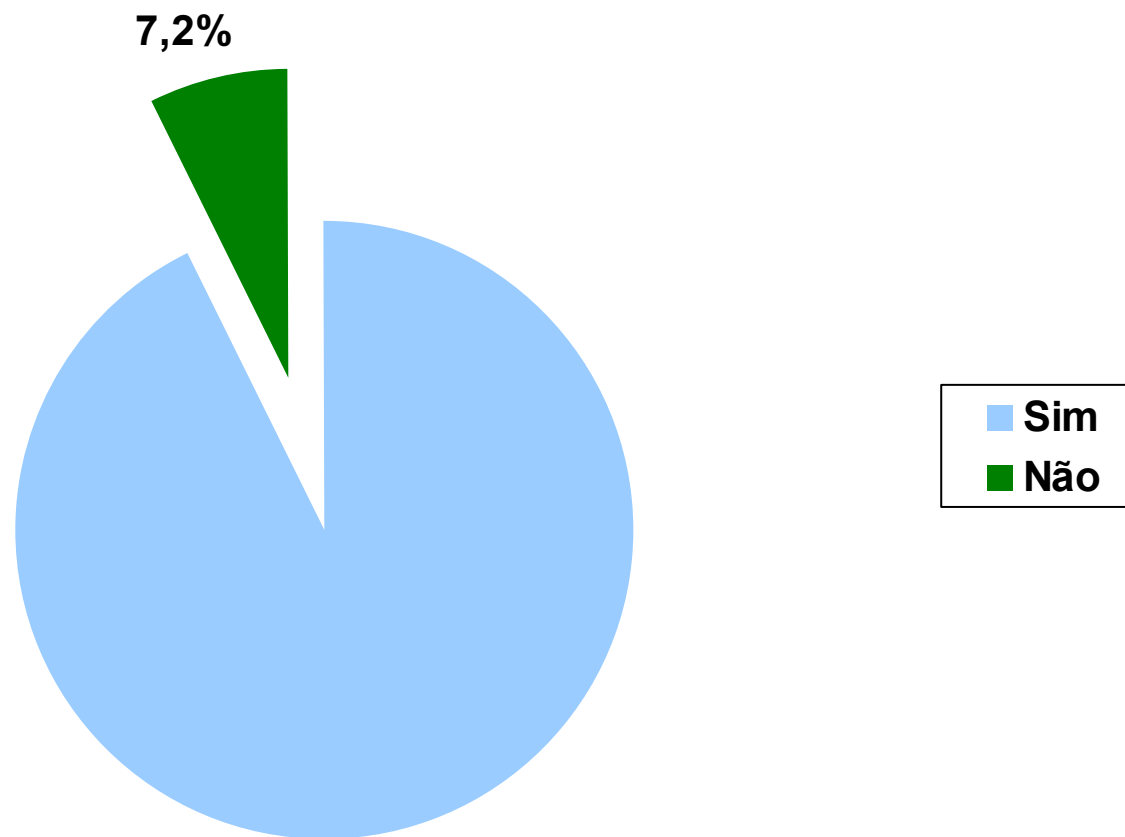

Base de Cálculo: 614

92,8%

Fonte: Inbrape Pesquisas

MERCADO DE TRABALHO



Qual a Sua Situação Profissional?

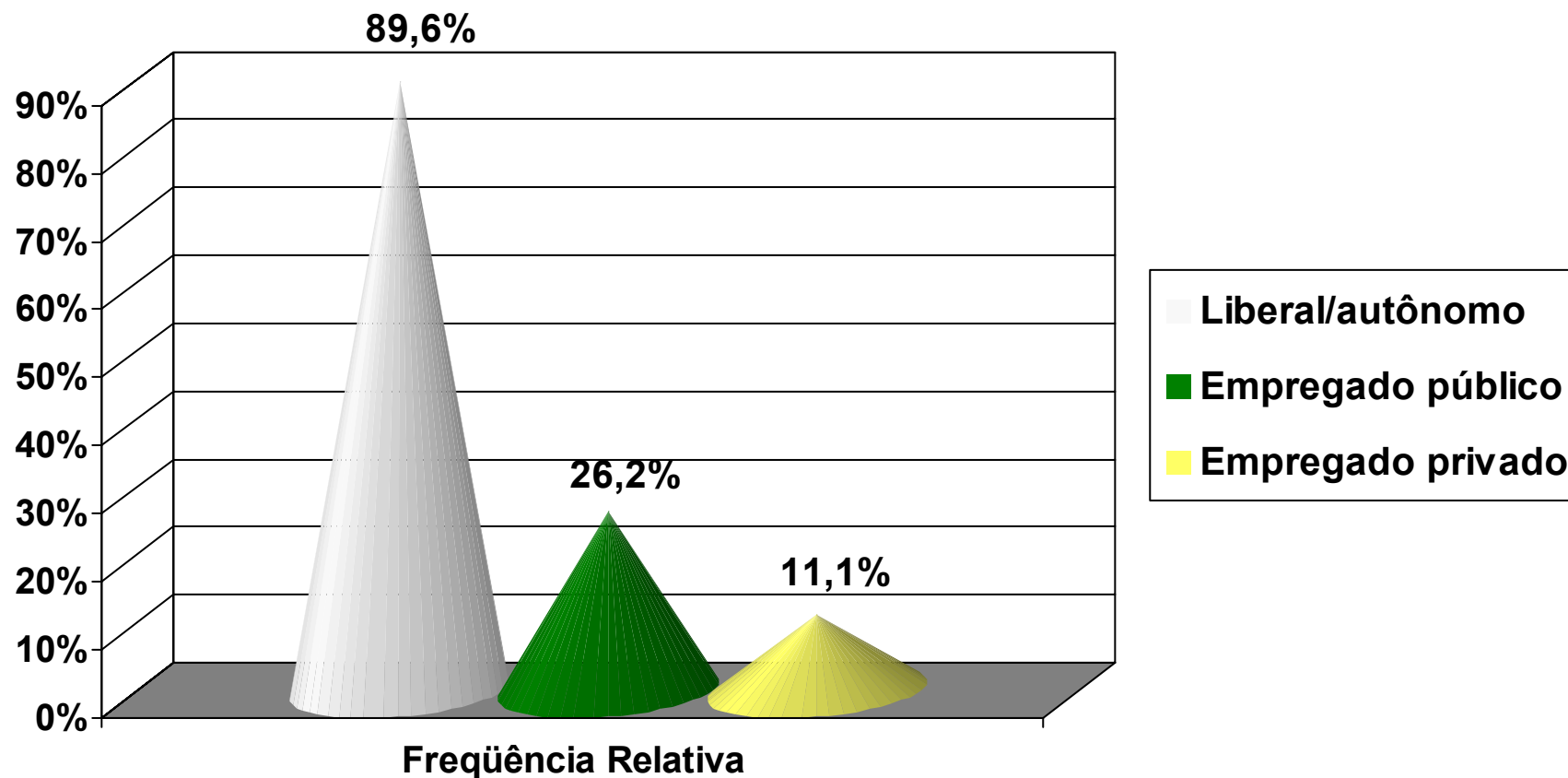

Base de Cálculo: 614

Fonte: Inbrape Pesquisas

Se Liberal / Autônomo, o Consultório Onde Trabalha é:

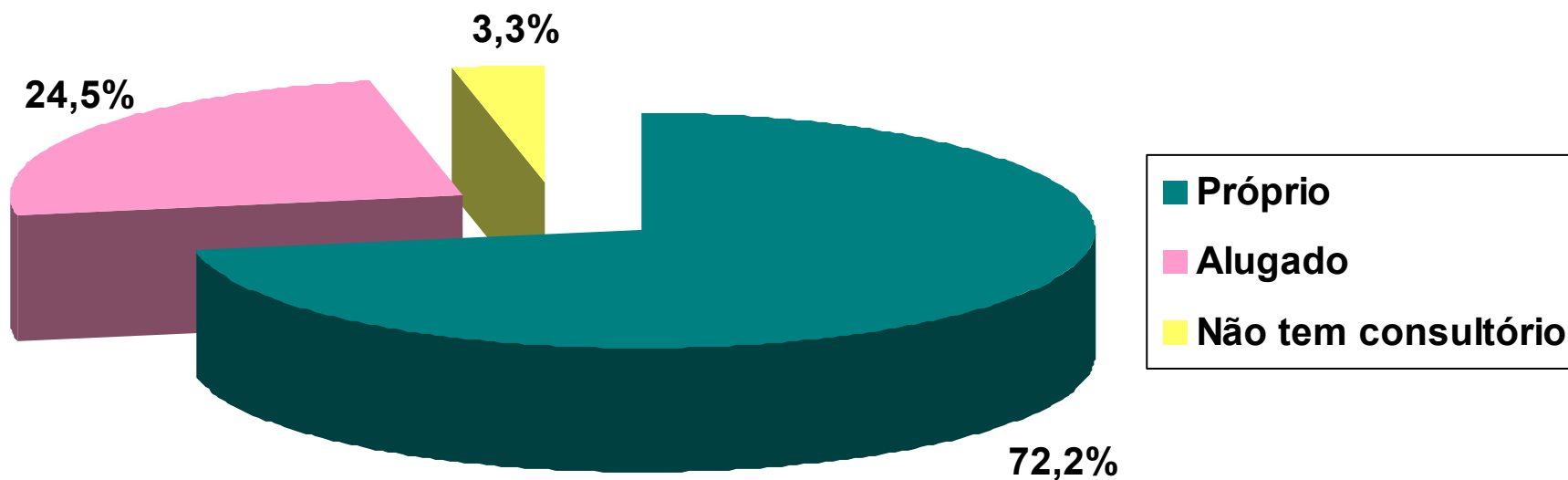

Base de Cálculo: 550

Fonte: Inbrape Pesquisas

Se Empregado Público, Você Participa de Programa do Governo: PSF e SUS?

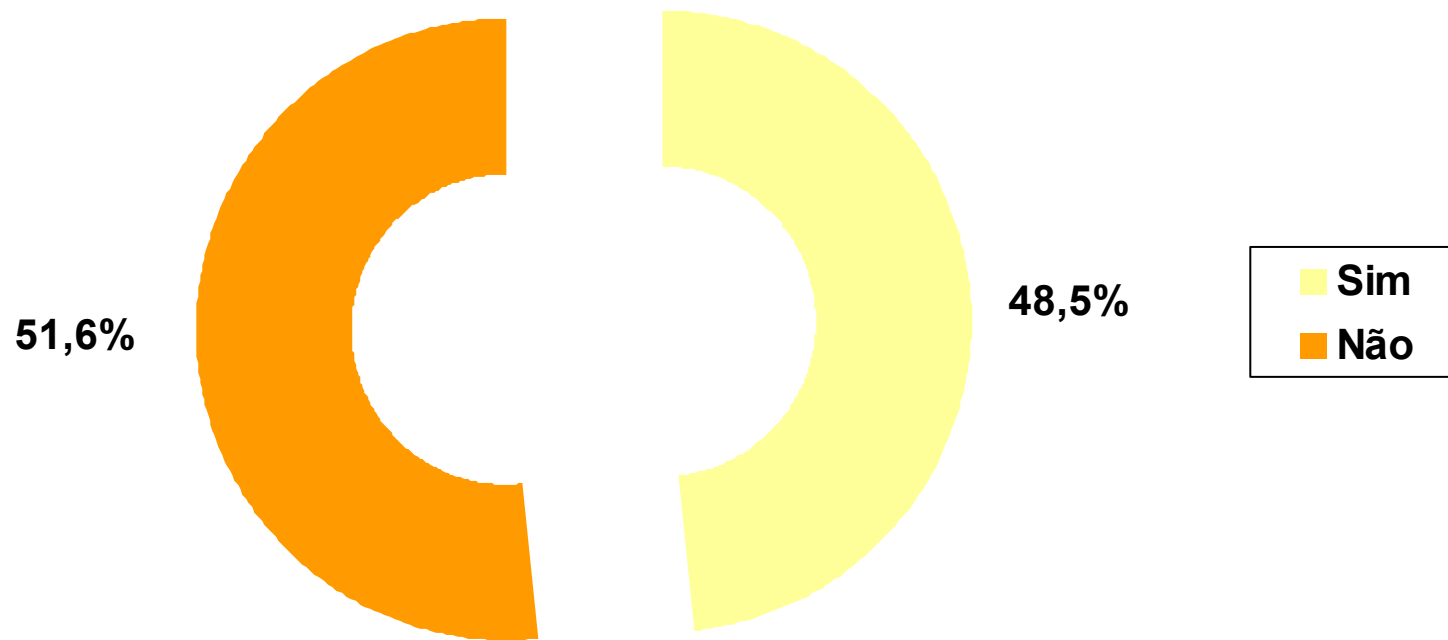

Base de Cálculo: 161

Fonte: Inbrape Pesquisas

Qual a Sua Jornada de Trabalho Semanal?

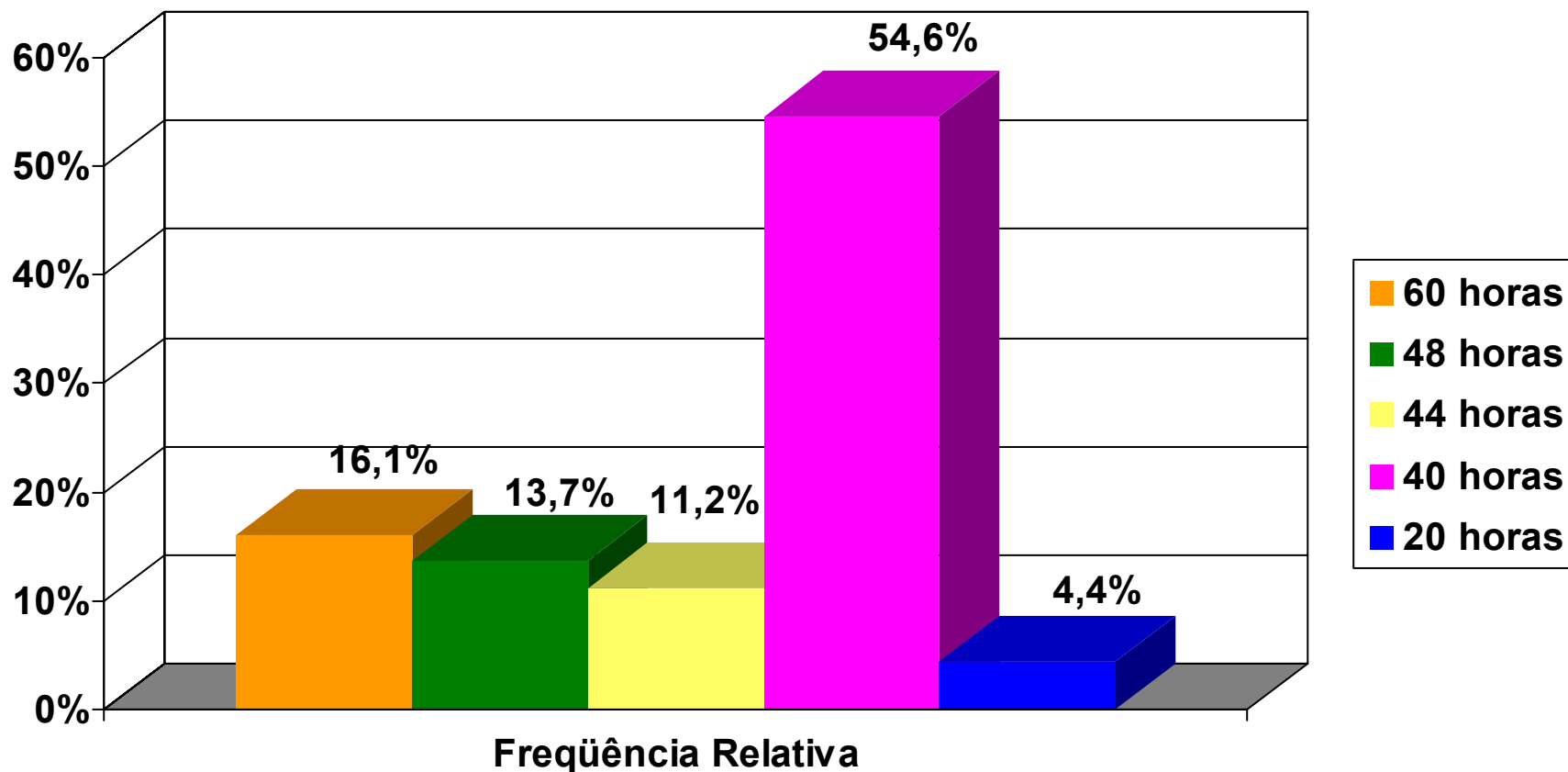

Base de Cálculo: 614

Fonte: Inbrape Pesquisas

Trabalha com Convênios?

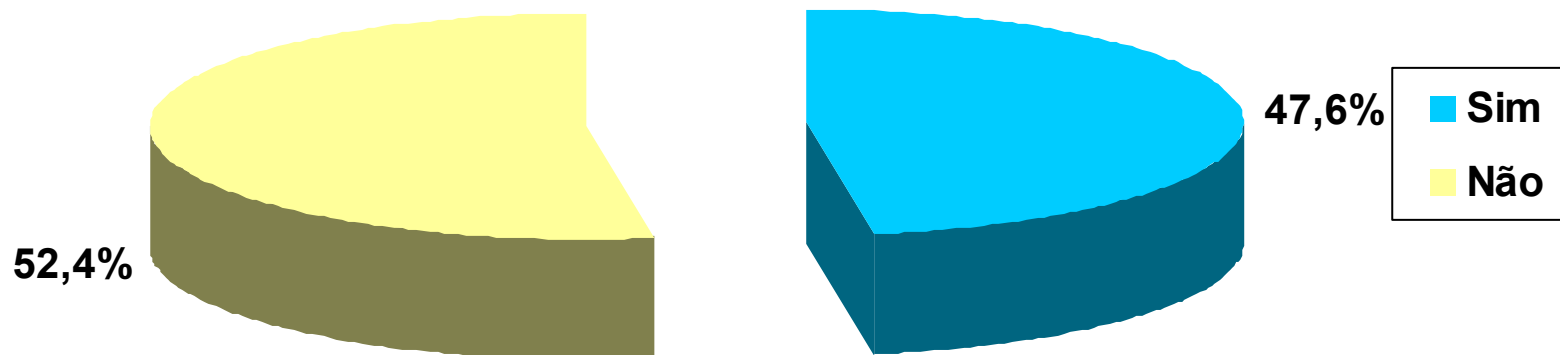

Base de Cálculo: 614

Fonte: Inbrape Pesquisas

Percentual Financeiro Originado de Convênios

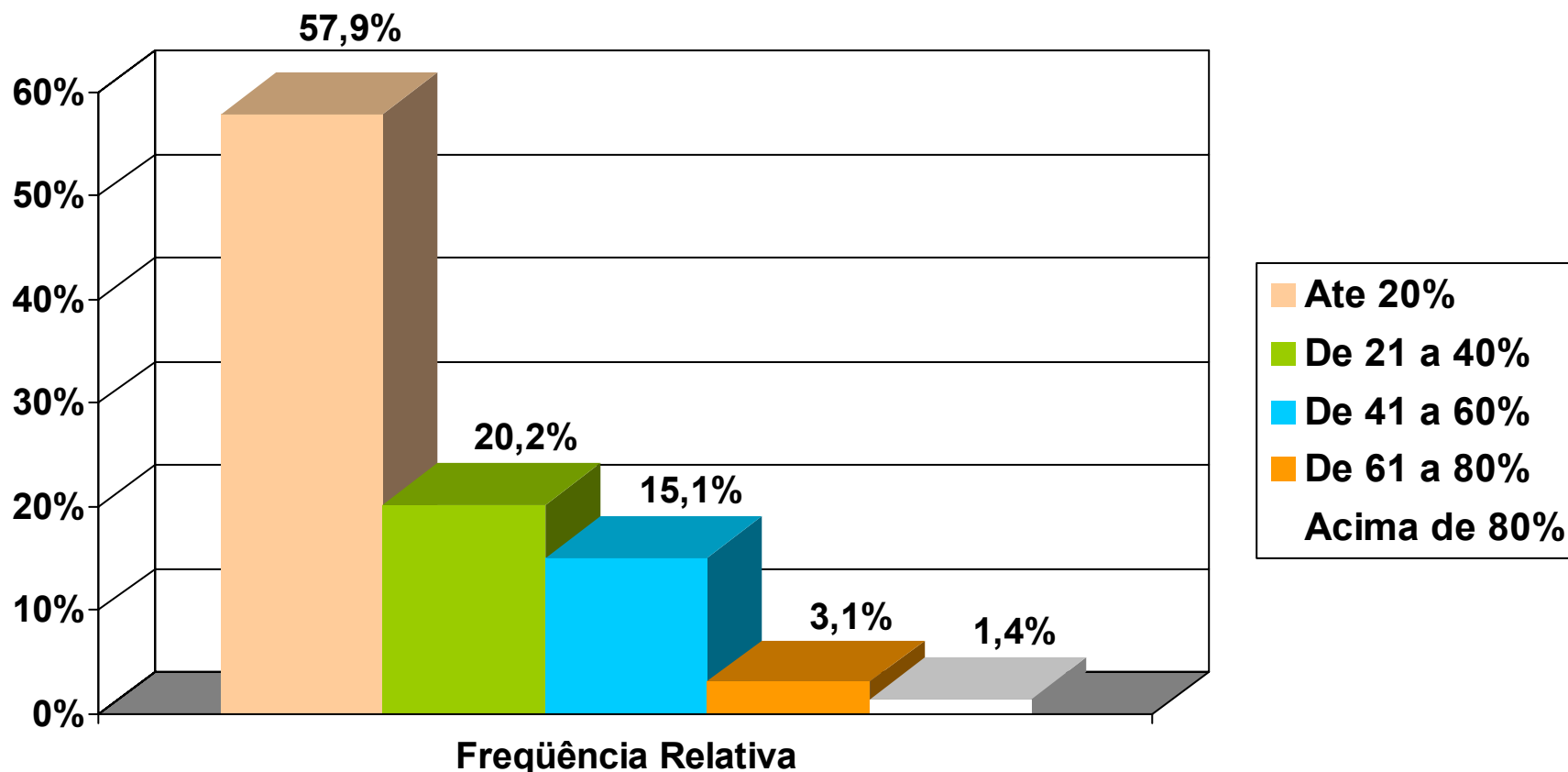

Base de Cálculo: 292

Fonte: Inbrape Pesquisas

Trabalha com o Auxílio de Outros Profissionais da Área Odontológica

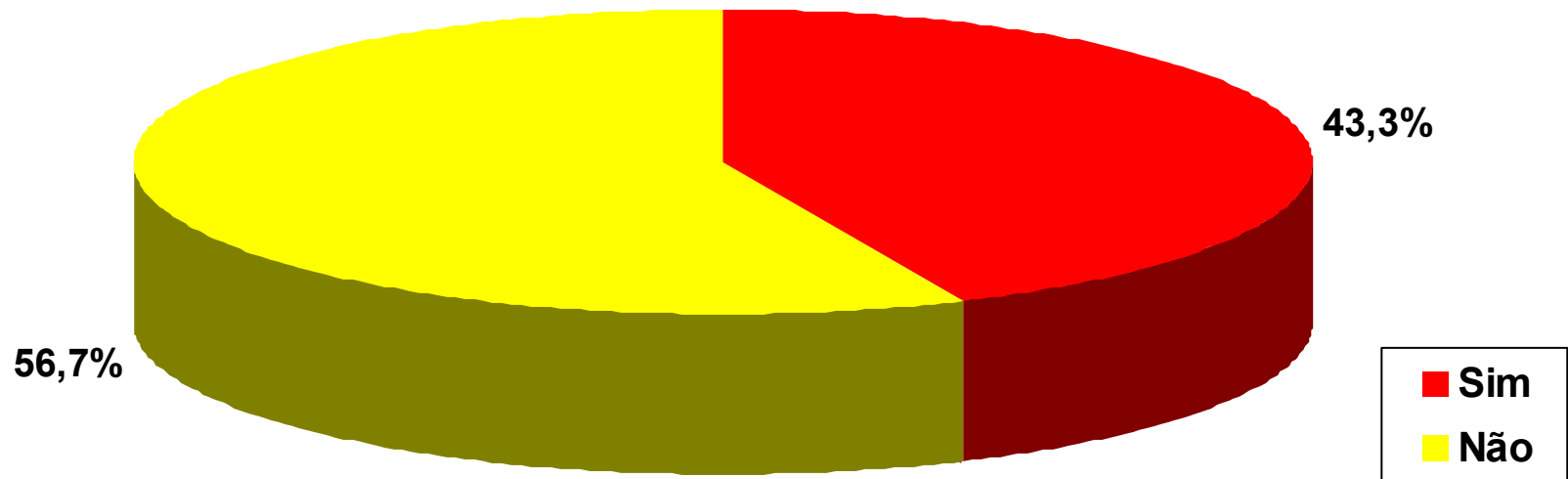

Base de Cálculo: 614

Fonte: Inbrape Pesquisas

Se Sim, Quais Profissionais?

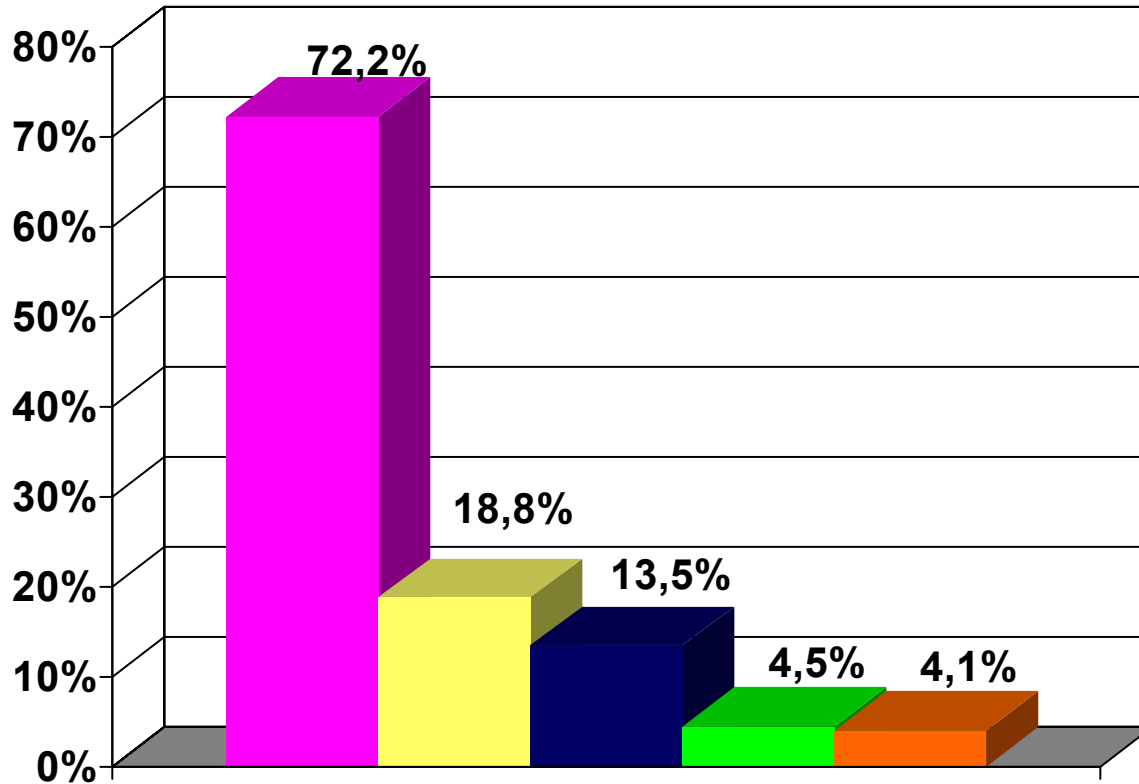

Frequência Relativa

Base de Cálculo: 266

- ACD - auxiliar de consultório dental
- THD - técnico de higiene dental
- TPD - técnico de prótese dental
- Clínico Geral / Dentista / Cirurgião Dentista
- APD - auxiliar de prótese dental

Fonte: Inbrape Pesquisas

Participa de Algum Tipo de Cooperativa Odontológica?

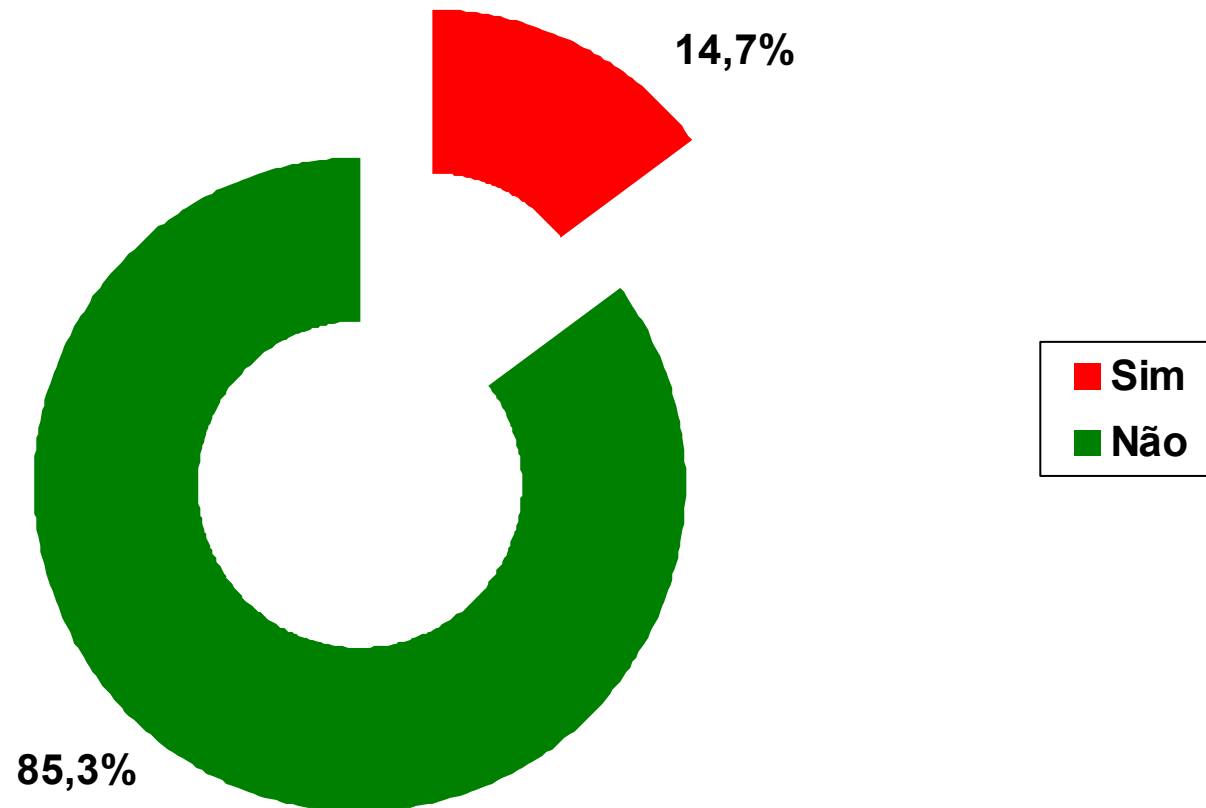

Base de Cálculo: 614

Fonte: Inbrape Pesquisas

Se Sim, Qual(is) Cooperativas?

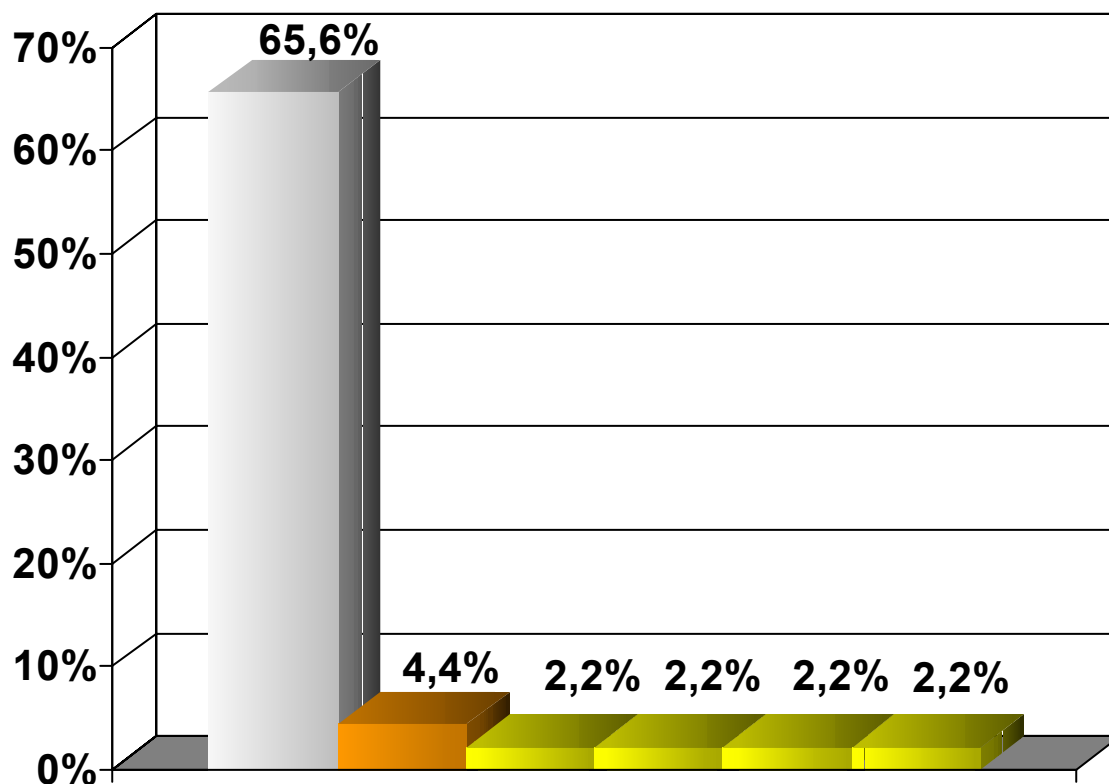

Frequência Relativa

Base de Cálculo: 90

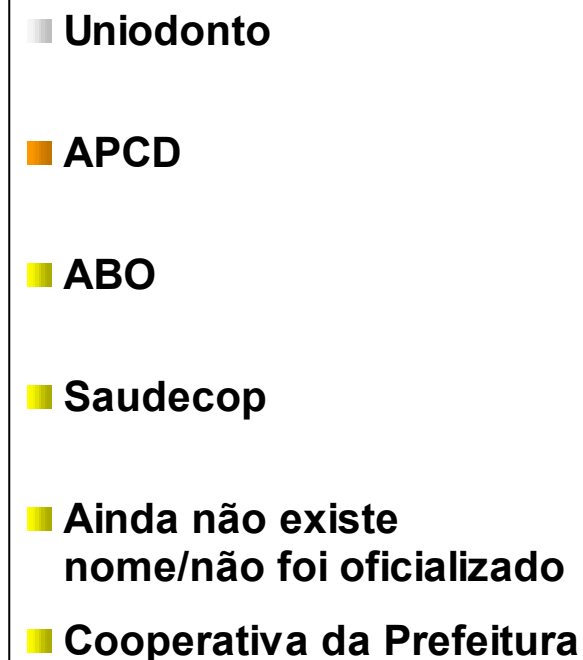

Fonte: Inbrape Pesquisas

Gostaria de Participar de Algum Programa de Interiorização?

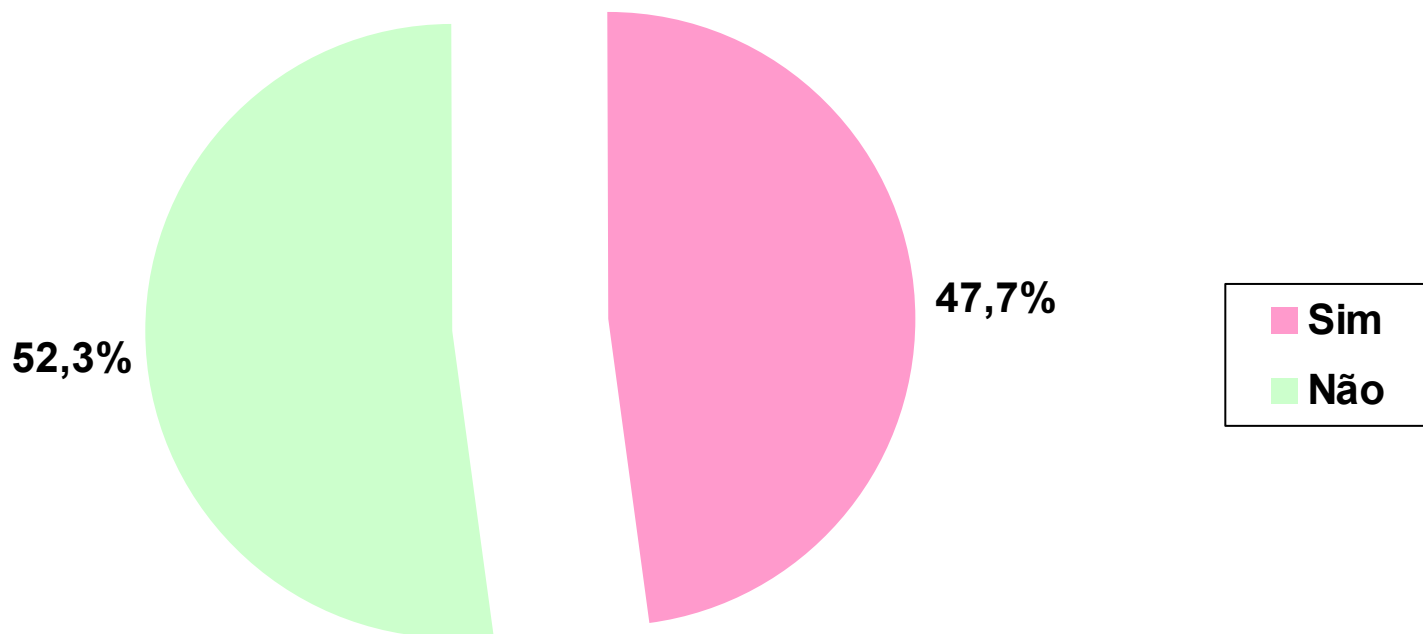

Base de Cálculo: 614

Fonte: Inbrape Pesquisas

CARACTERIZAÇÃO ASSOCIATIVA



Além do CFO, Participa de Outra Entidade de Classe Odontológica?

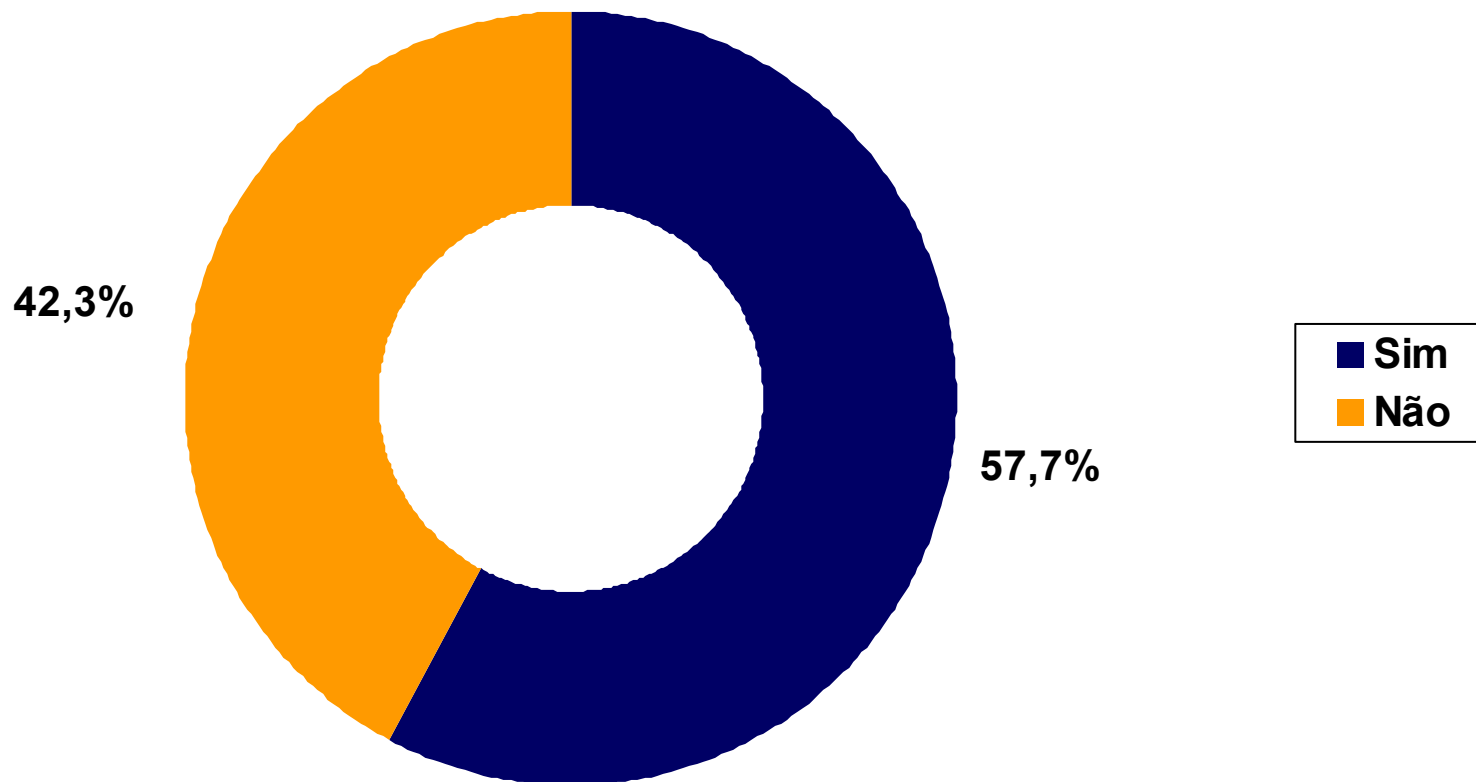

Base de Cálculo: 614

Fonte: Inbrape Pesquisas

Se Sim, Qual(is) Entidades?

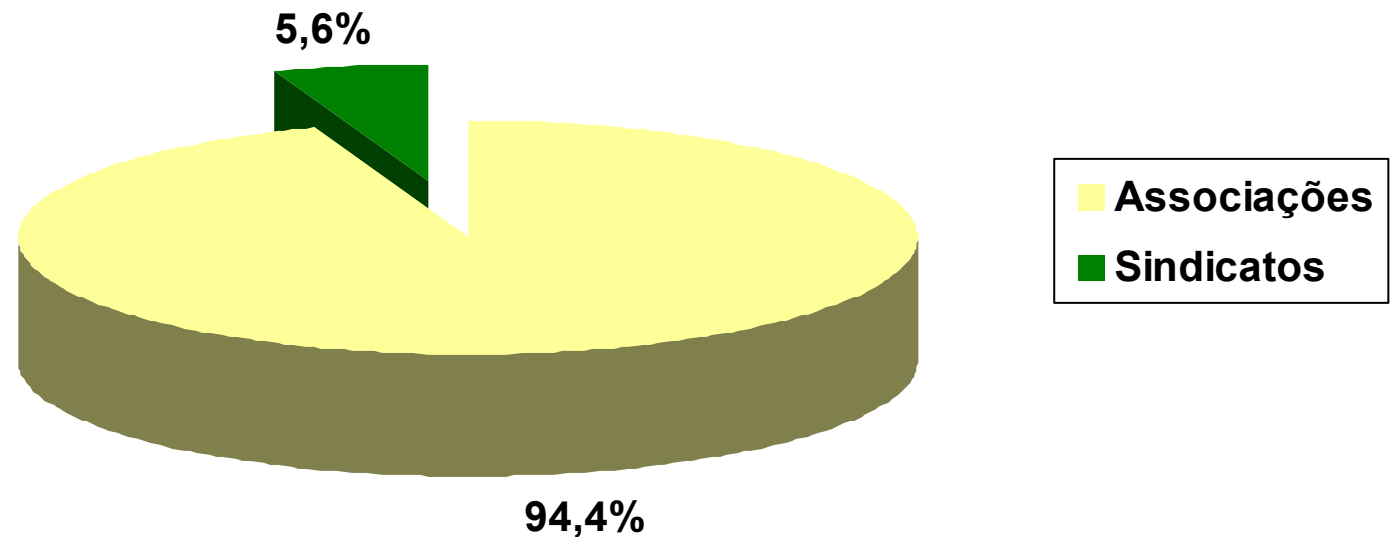

Base de Cálculo: 354

Fonte: Inbrape Pesquisas

Grau de Satisfação na Área de Atuação da Entidade em que Participa

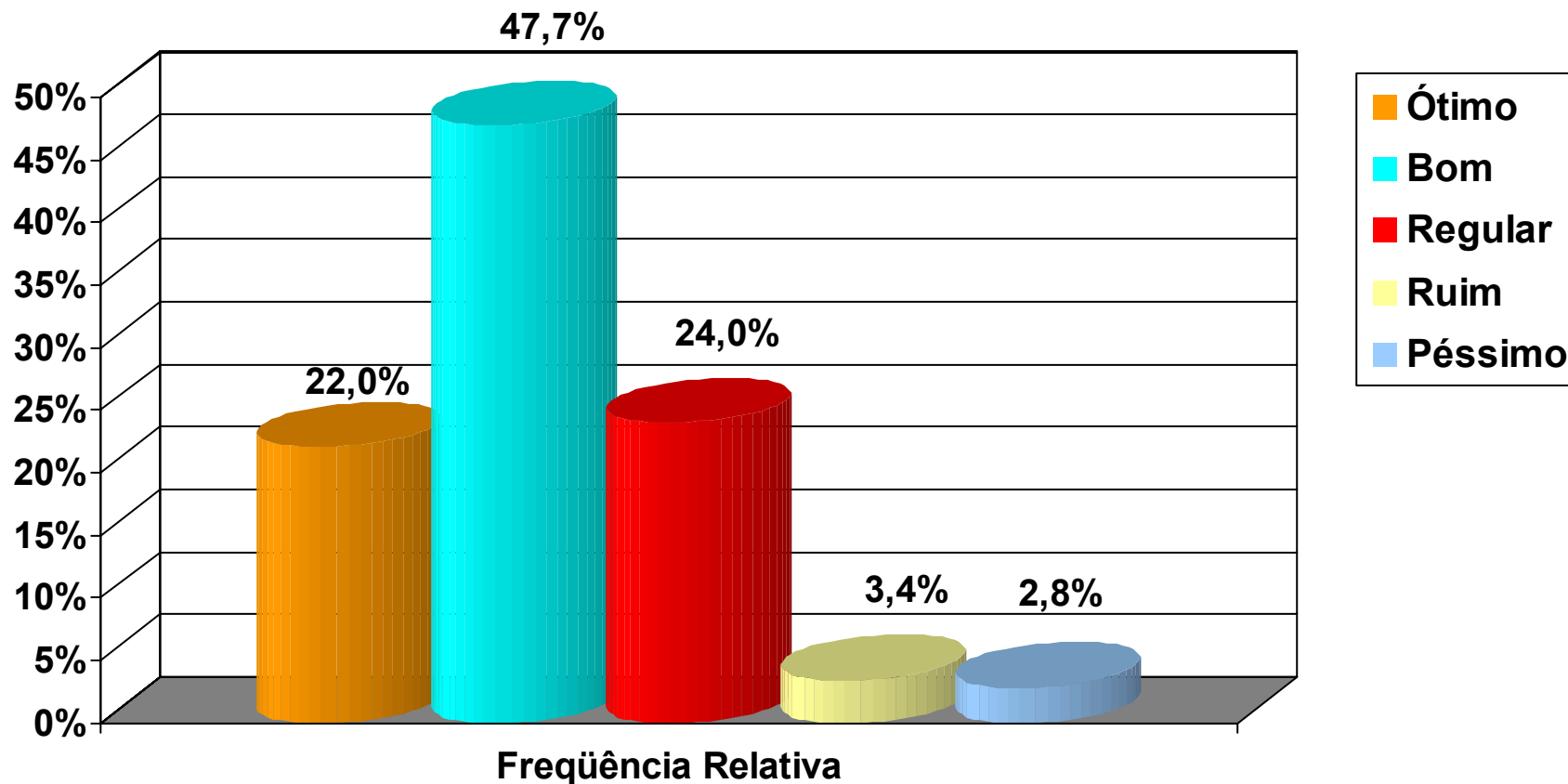

Base de Cálculo: 354

Fonte: Inbrape Pesquisas

Participa das Atividades Promovidas por essas Entidades?

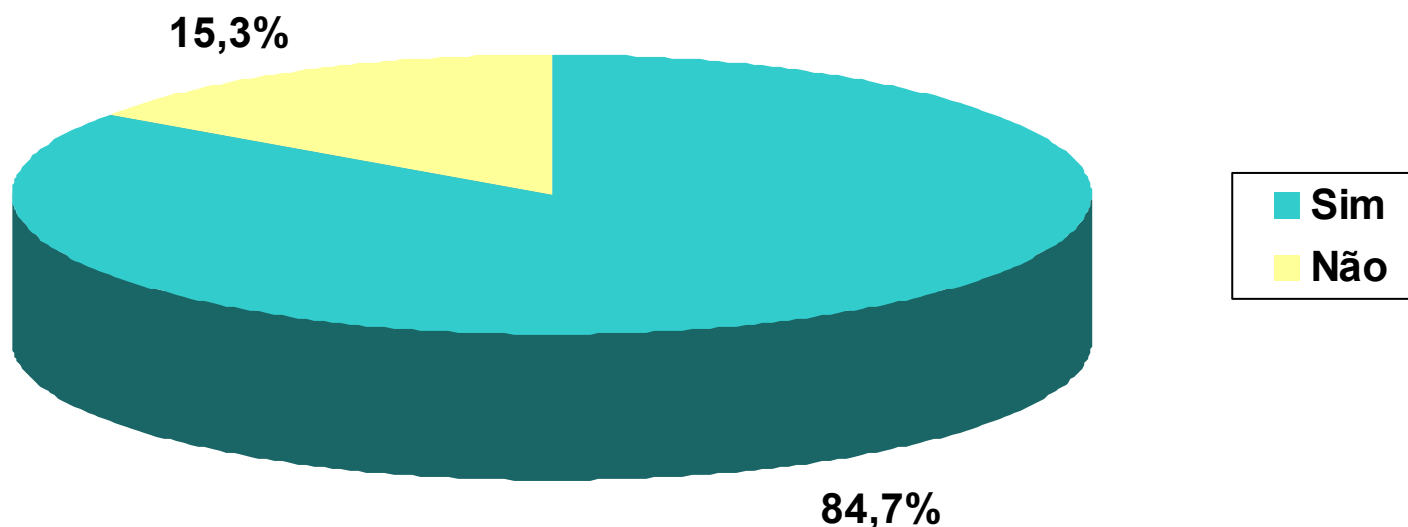

Base de Cálculo: 354

Fonte: Inbrape Pesquisas

Se Não, Por Quê?

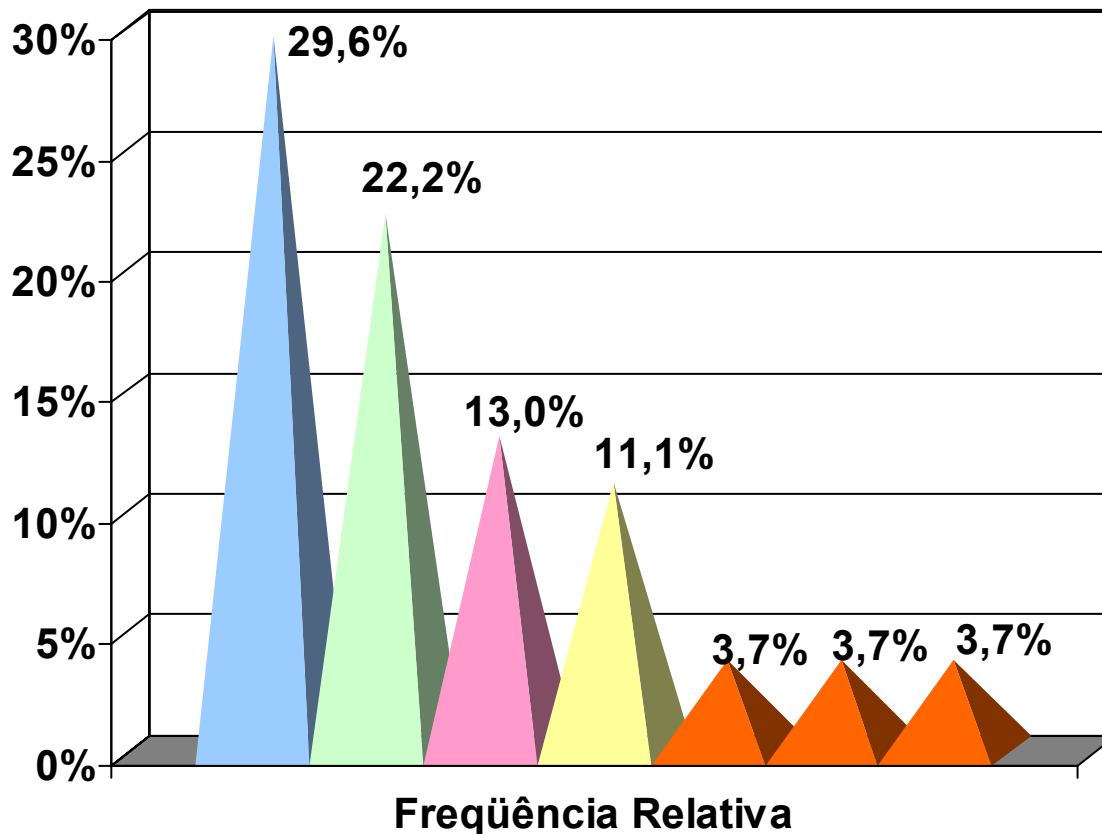

Base de Cálculo: 54

- Não tem tempo
- Distância / Tem só na capital
- Não é do interesse
- Falta de informação / falta divulgação
- É um grupo muito fechado
- Porque está quase se aposentando
- Não tem atividades

Fonte: Inbrape Pesquisas

Participa de Alguma Outra Entidade de Classe?

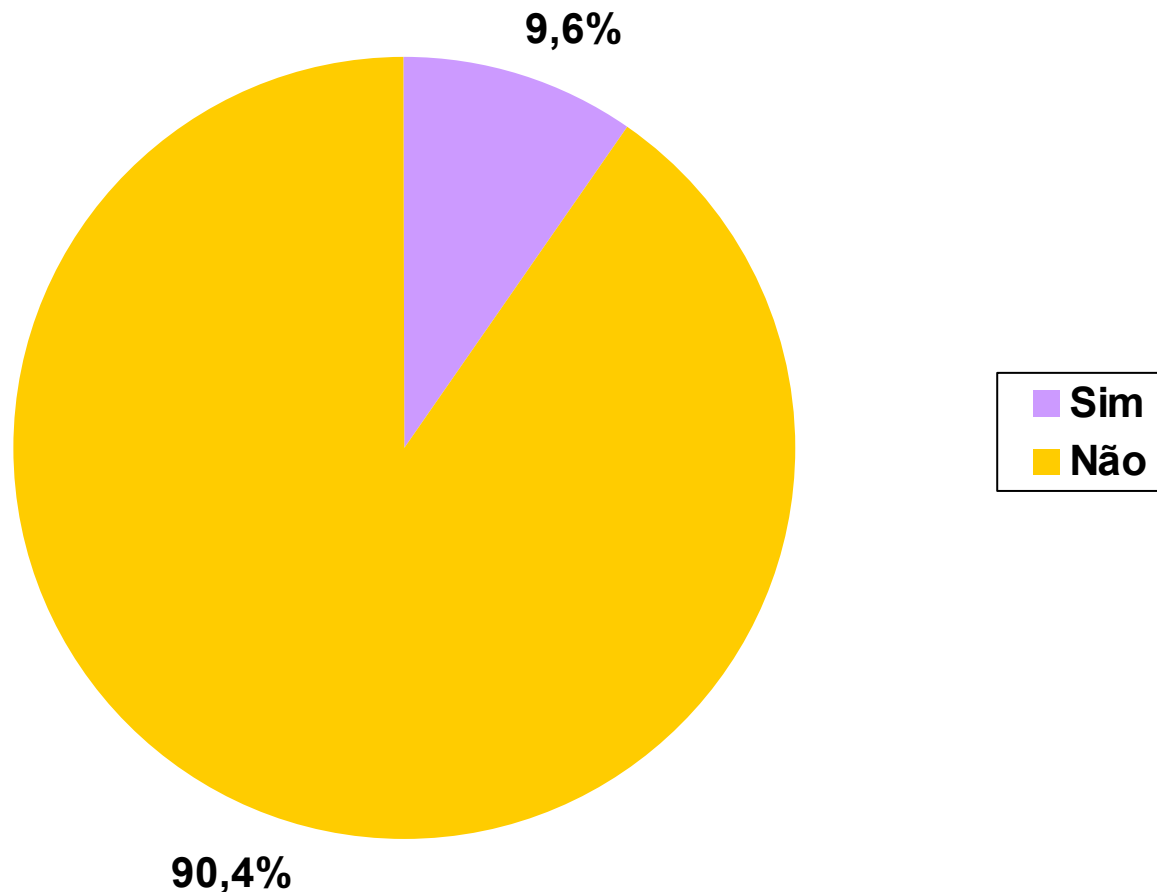

Base de Cálculo: 614

Fonte: Inbrape Pesquisas

Se Sim, Qual(is)?

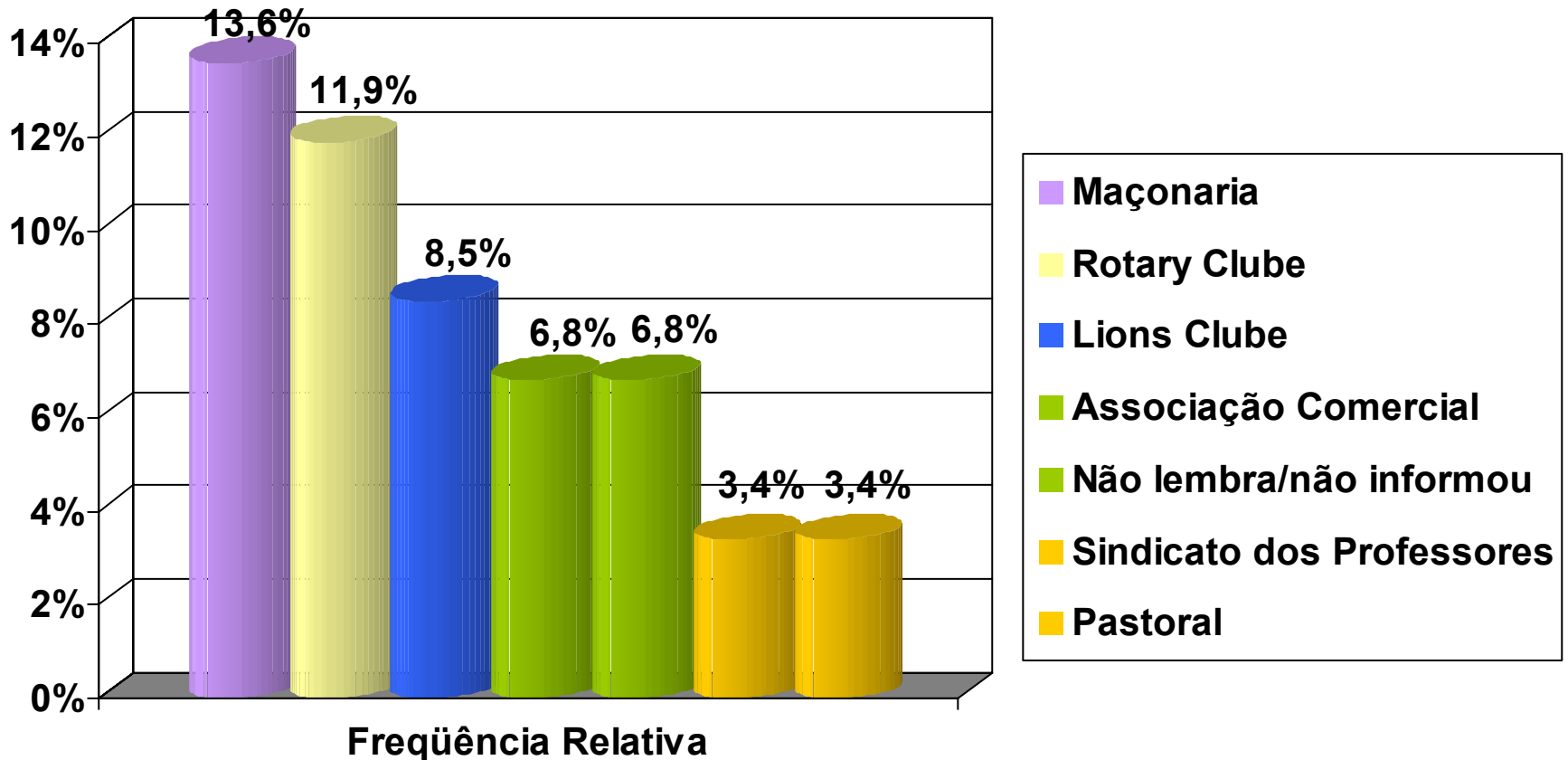

Base de Cálculo: 59

Fonte: Inbrape Pesquisas

ASPECTOS GERAIS DA PROFISSÃO



Conhece os Valores de Referência para Convênios e Credenciamentos?

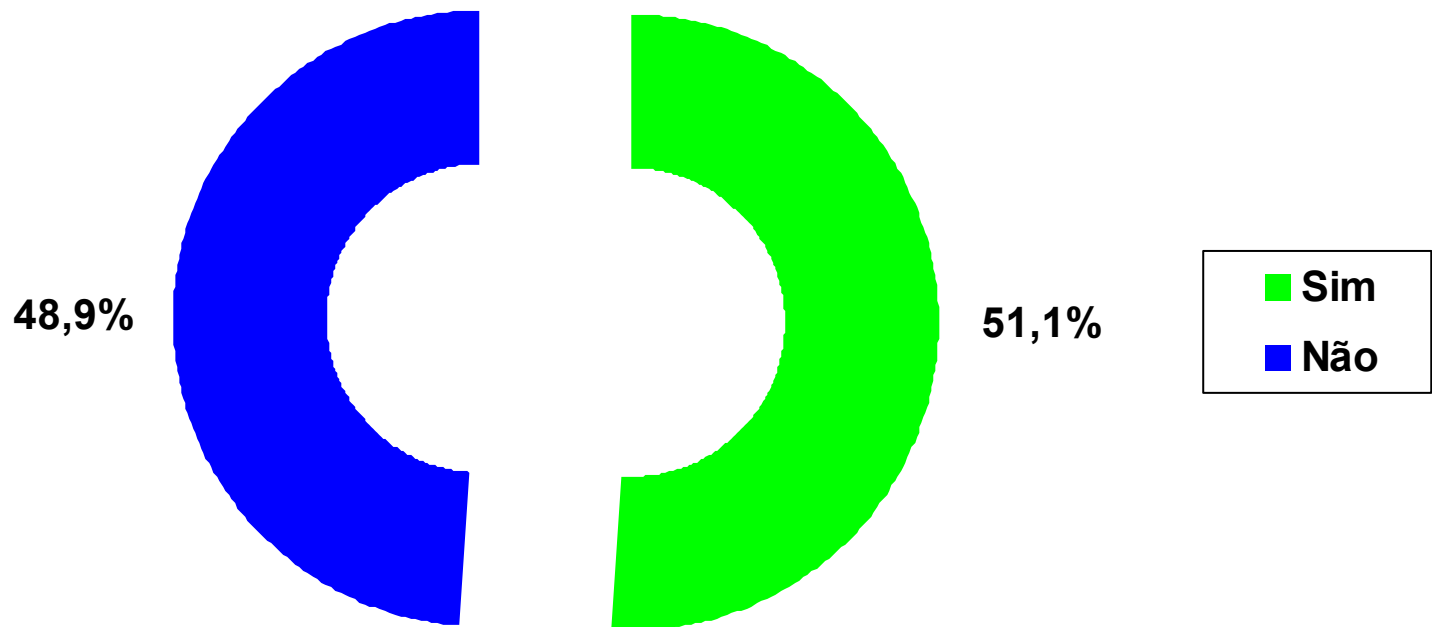

Base de Cálculo: 614

Fonte: Inbrape Pesquisas

Como Utiliza esta Tabela em sua Atividade Autônoma?

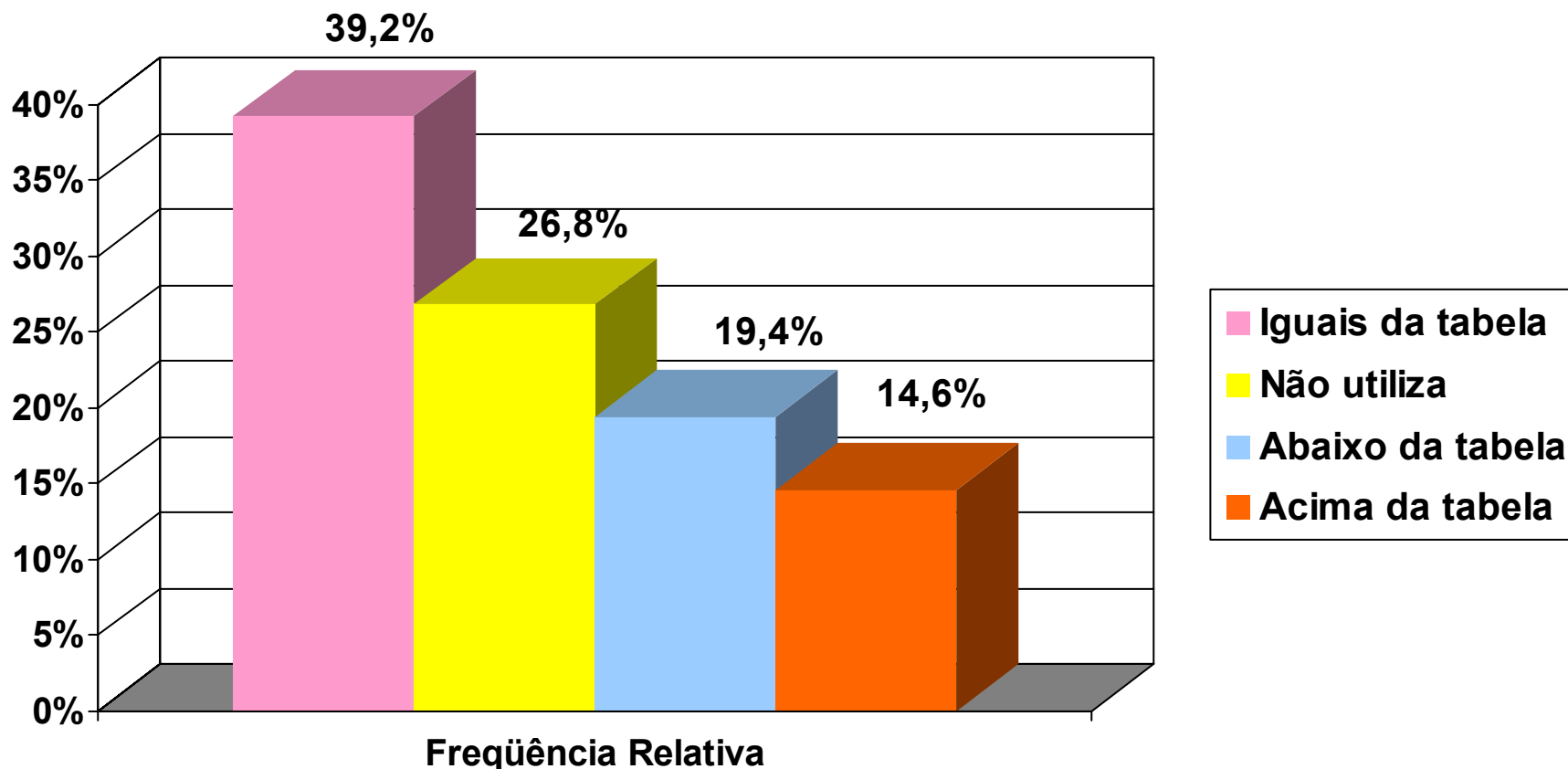

Base de Cálculo: 314

Fonte: Inbrape Pesquisas

Se Trabalha no Setor Privado e/ou Liberal, Quais os Principais Problemas Enfrentados?

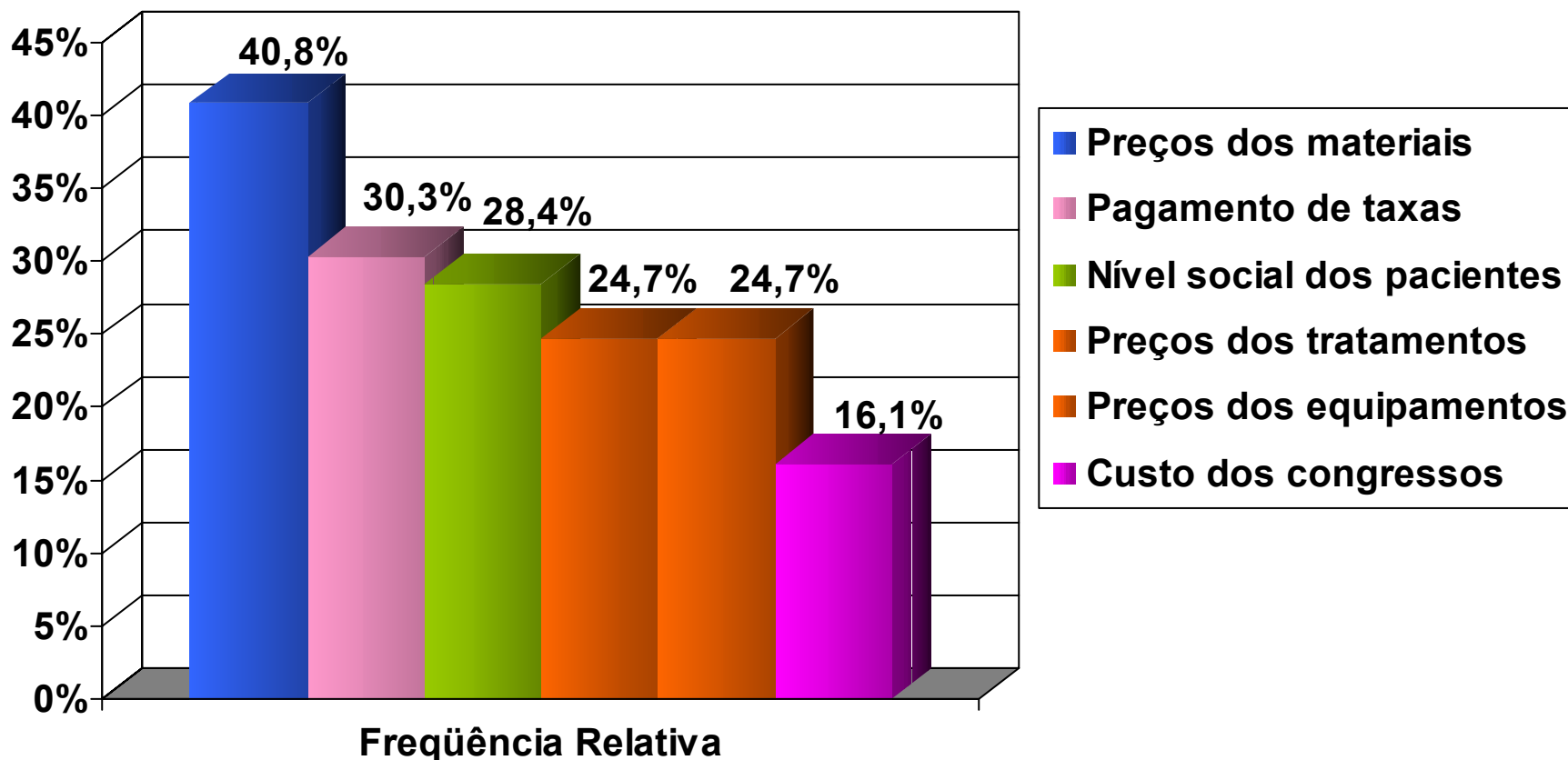

Base de Cálculo: 571

Fonte: Inbrape Pesquisas

Se Trabalha no Setor Público, Quais os Principais Problemas Enfrentados?

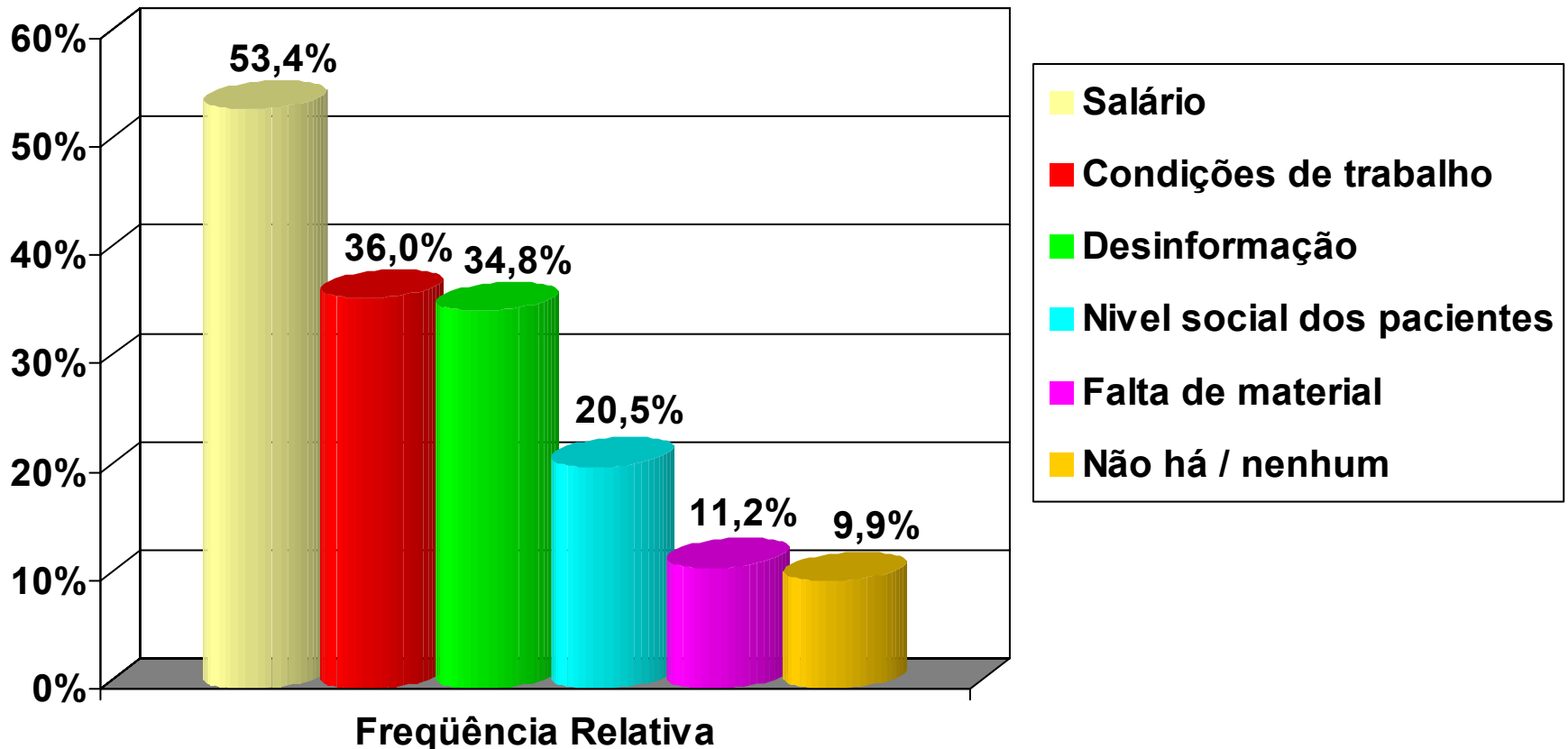

Base de Cálculo: 161

Fonte: Inbrape Pesquisas

Preferência em Equipamentos

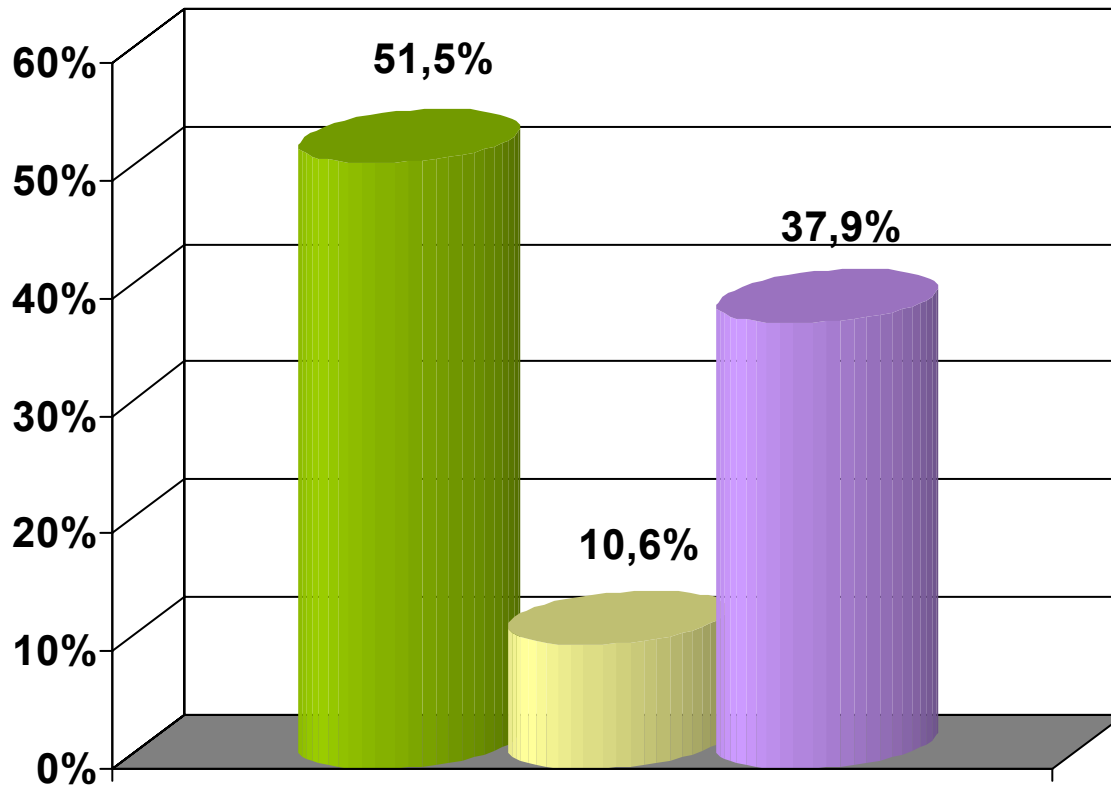

Frequência Relativa

Base de Cálculo: 614

- Equipamento com mais tecnologia
- Equipamento com menos tecnologia
- Básico com preços menores

Fonte: Inbrape Pesquisas

Odontologia Seria Novamente a Área que Você Escolheria?

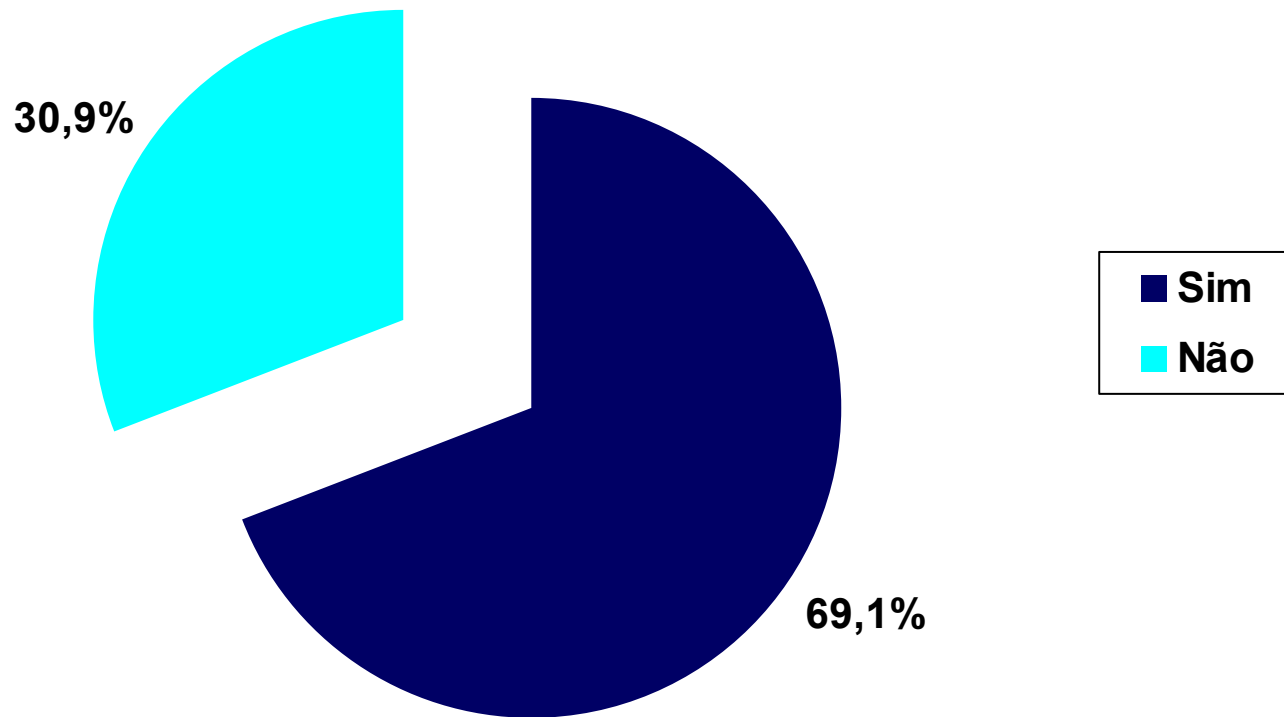

Base de Cálculo: 614

Fonte: Inbrape Pesquisas

Se Não, Qual Seria Sua Nova Opção?

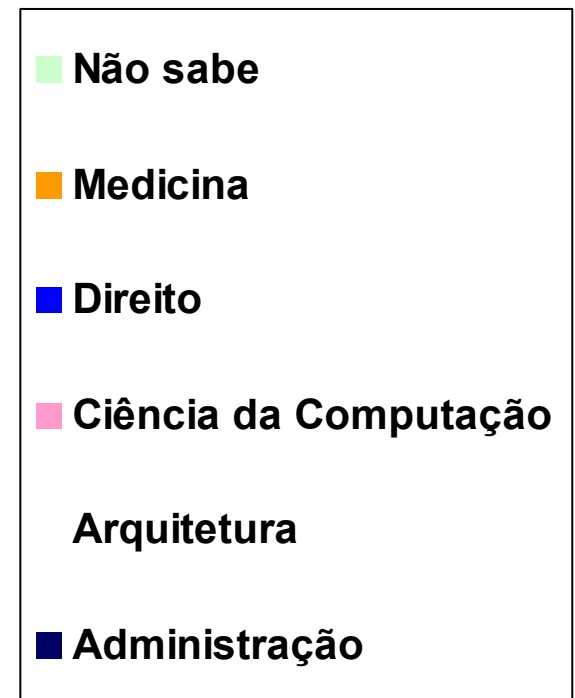
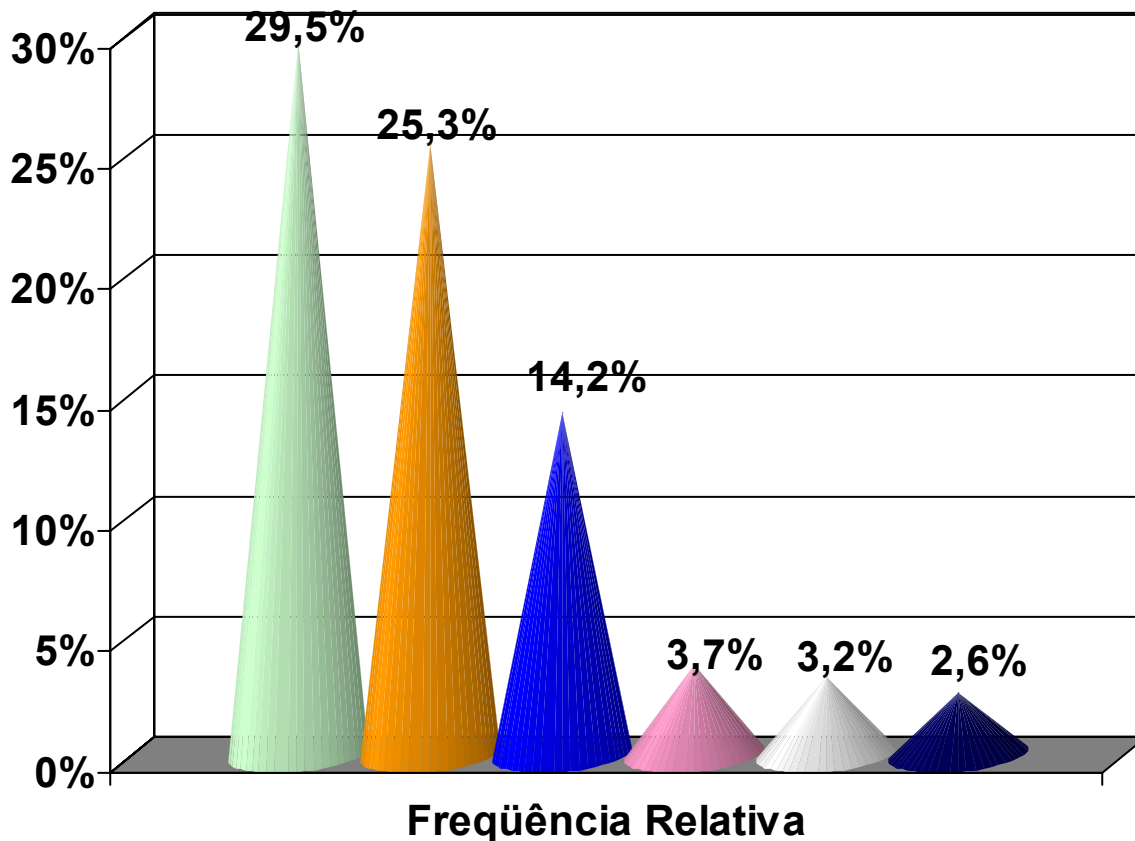

Base de Cálculo: 190

Fonte: Inbrape Pesquisas

Seu Consultório Odontológico Está Informatizado?



Base de Cálculo: 614

Fonte: Inbrape Pesquisas

Acessa a Internet ?

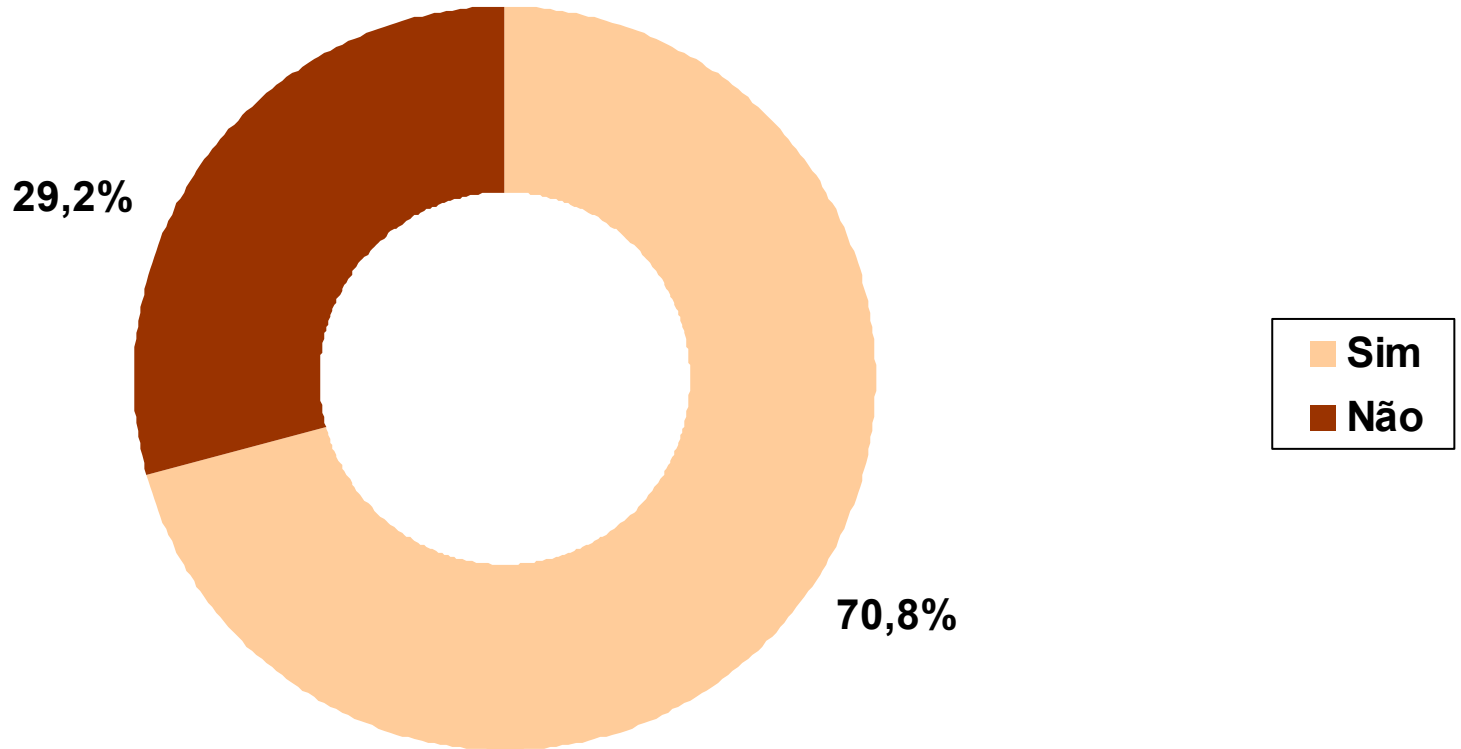

Base de Cálculo: 614

Fonte: Inbrape Pesquisas

Compra pela Internet ?

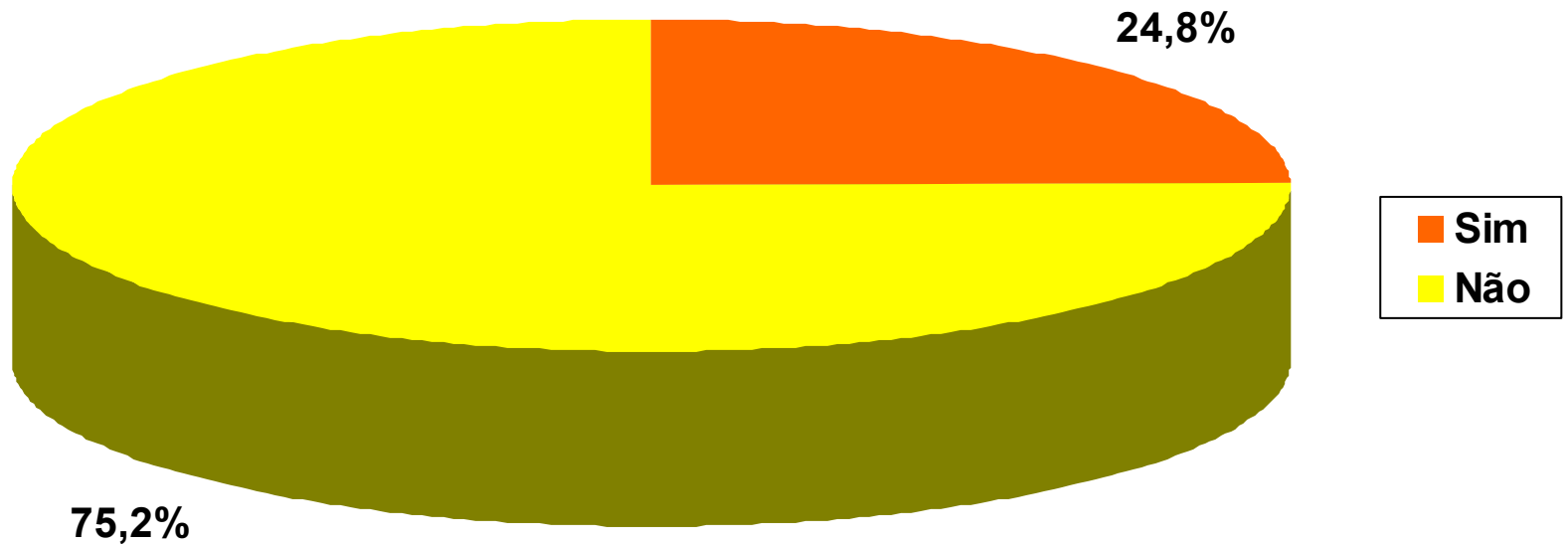

Base de Cálculo: 435

Fonte: Inbrape Pesquisas

Acessa Sites de Entidades Odontológicas?

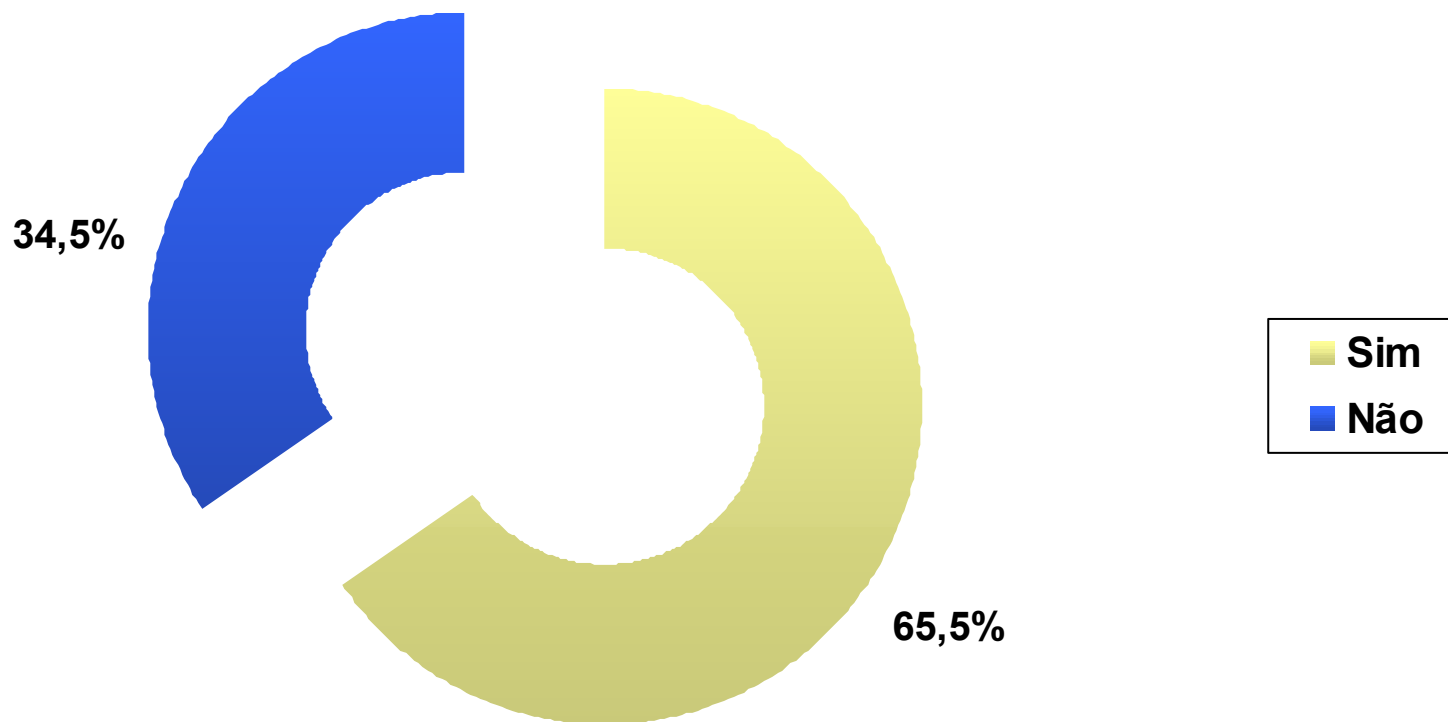

Base de Cálculo: 435

Fonte: Inbrape Pesquisas

Se Sim, Qual(is) Entidades ?

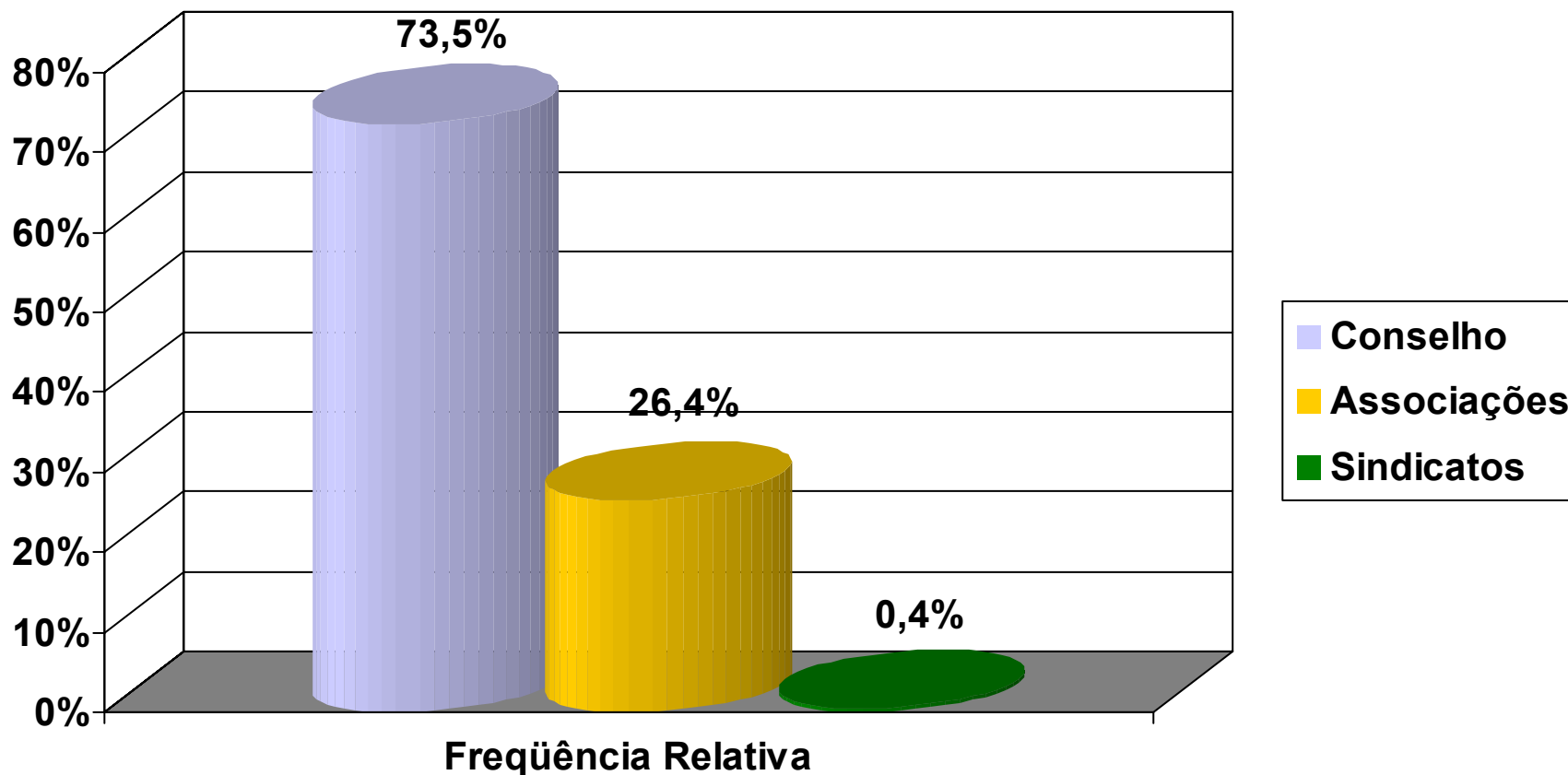

Base de Cálculo: 285

Fonte: Inbrape Pesquisas

Possui Outros Meios de Comunicação ?

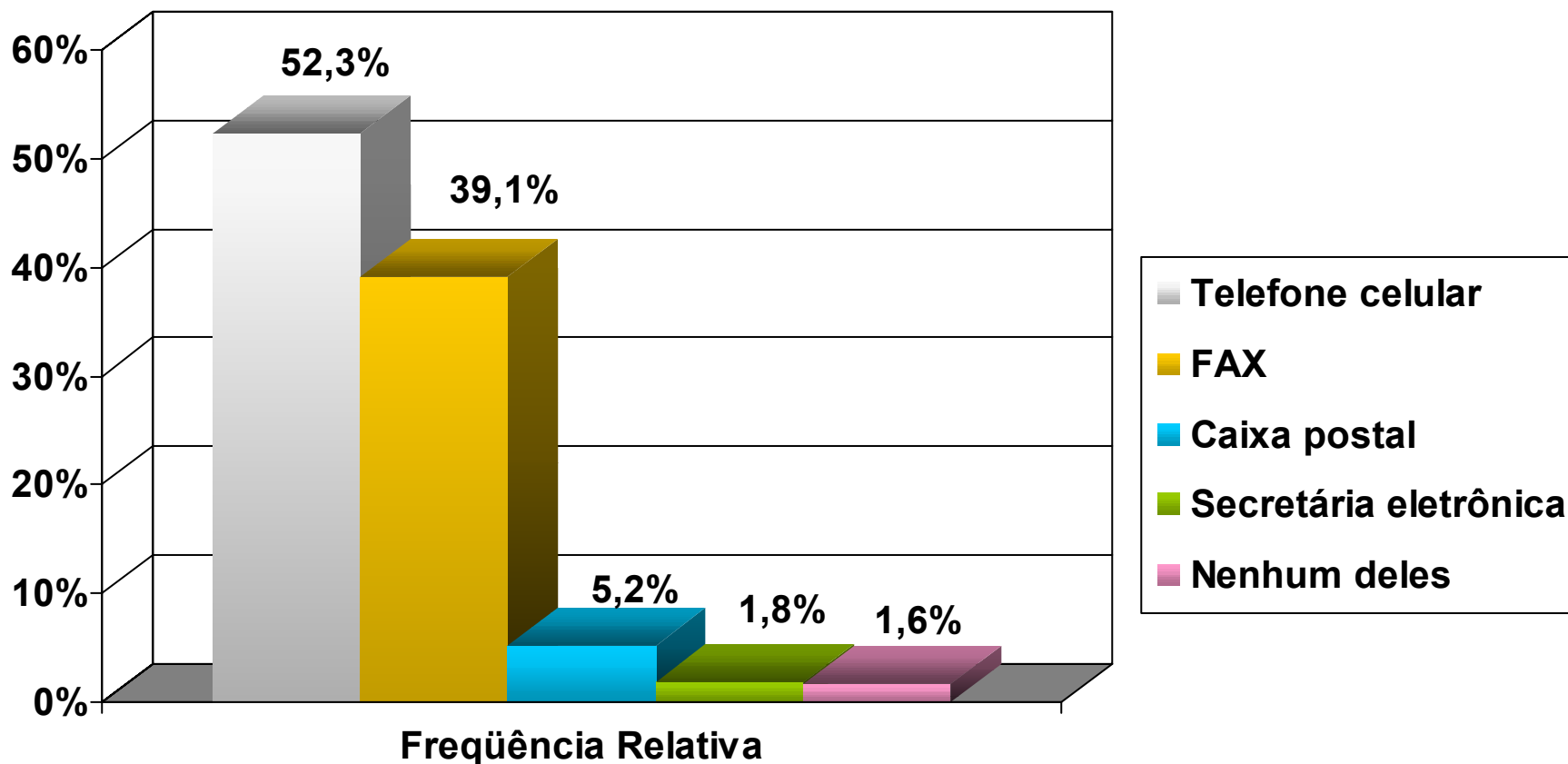

Base de Cálculo: 614

Fonte: Inbrape Pesquisas

QUALIDADE DE VIDA



Costuma Tirar Férias?

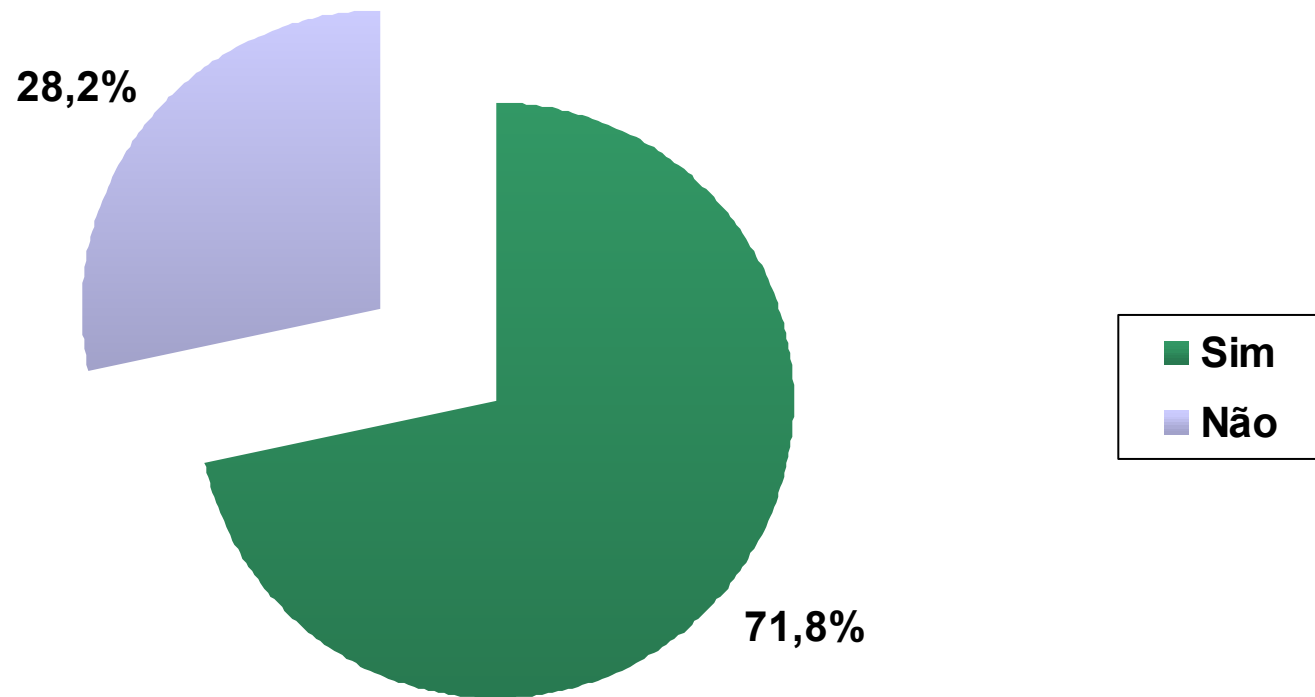

Base de Cálculo: 614

Fonte: Inbrape Pesquisas

Se Sim, Costuma Viajar?

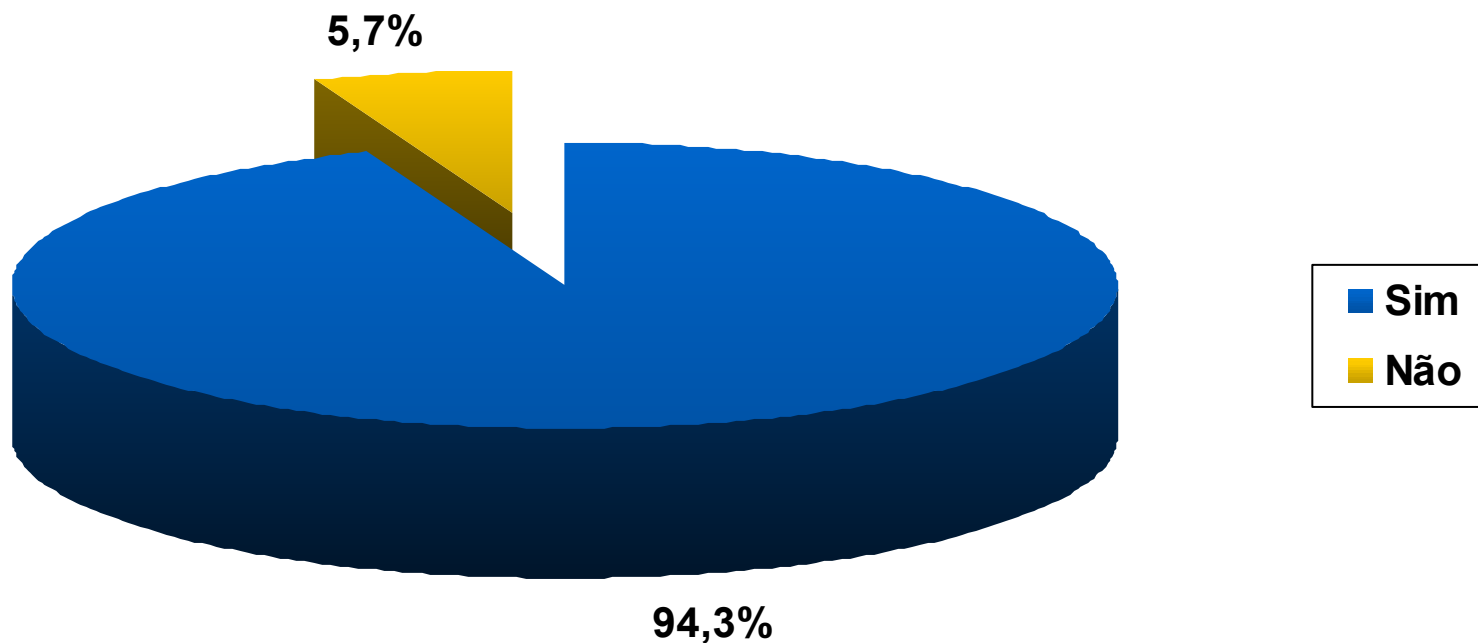

Base de Cálculo: 441

Fonte: Inbrape Pesquisas

Período do Ano de Preferência

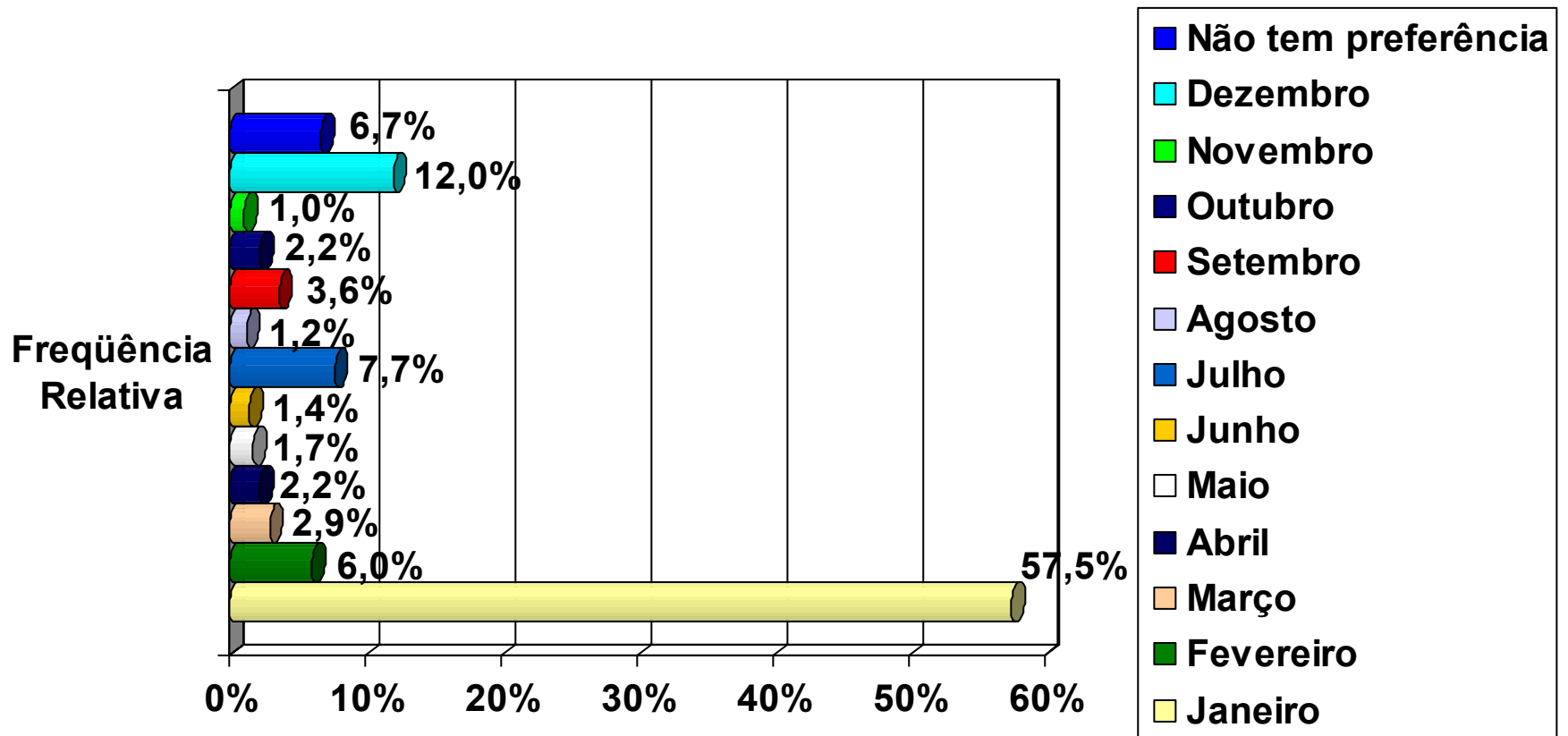

Base de Cálculo: 416

Fonte: Inbrape Pesquisas

Assina Alguma Revista ou Jornal?

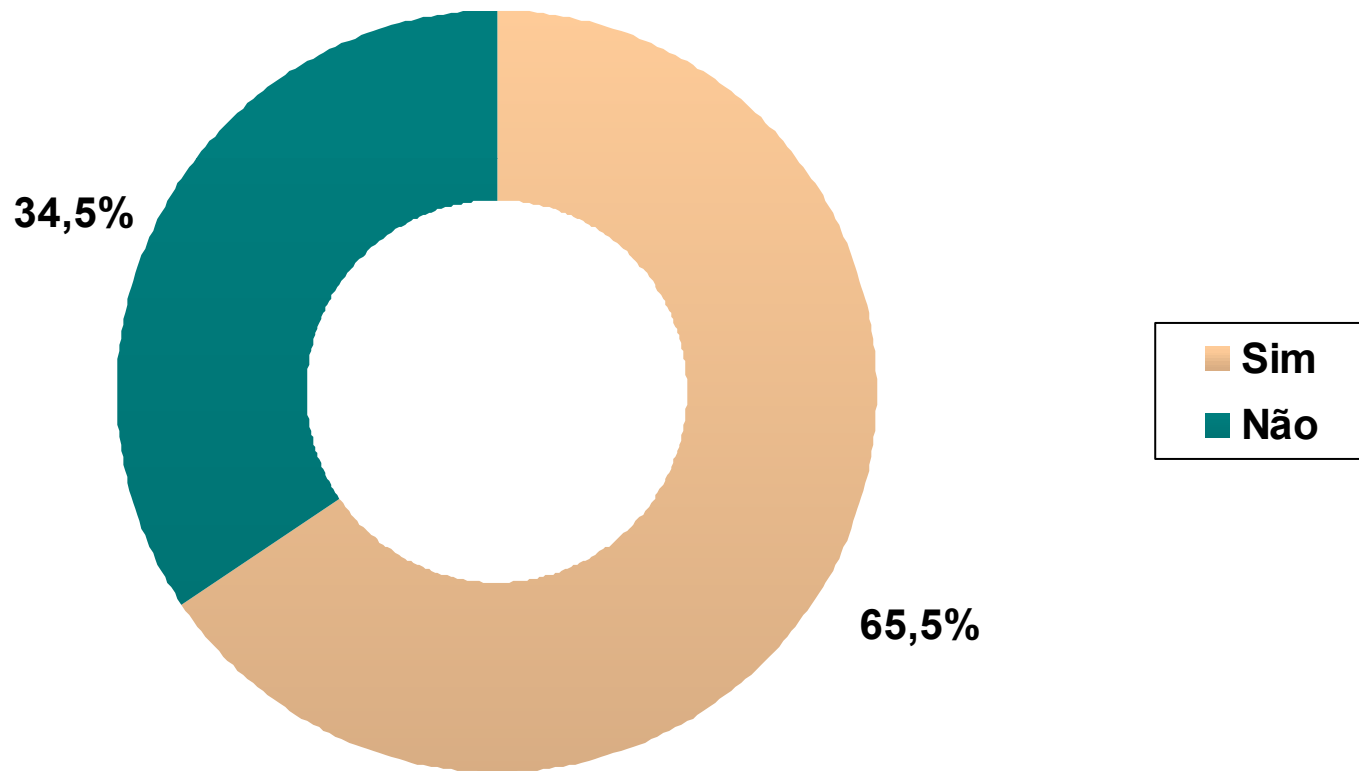

Base de Cálculo: 614

Fonte: Inbrape Pesquisas

Se Sim, Qual(is)?

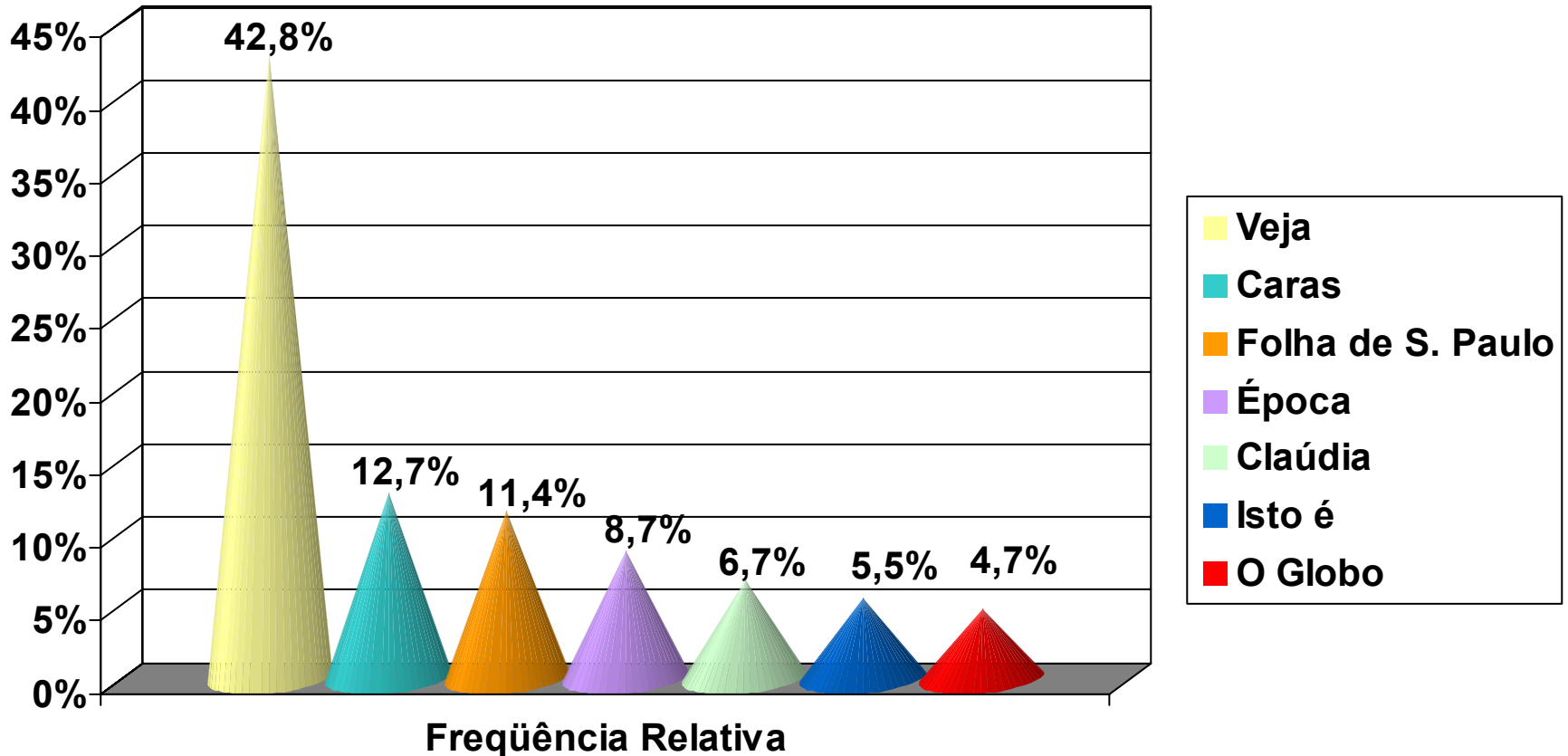

Base de Cálculo: 402

Fonte: Inbrape Pesquisas

Pratica Alguma Atividade Física?

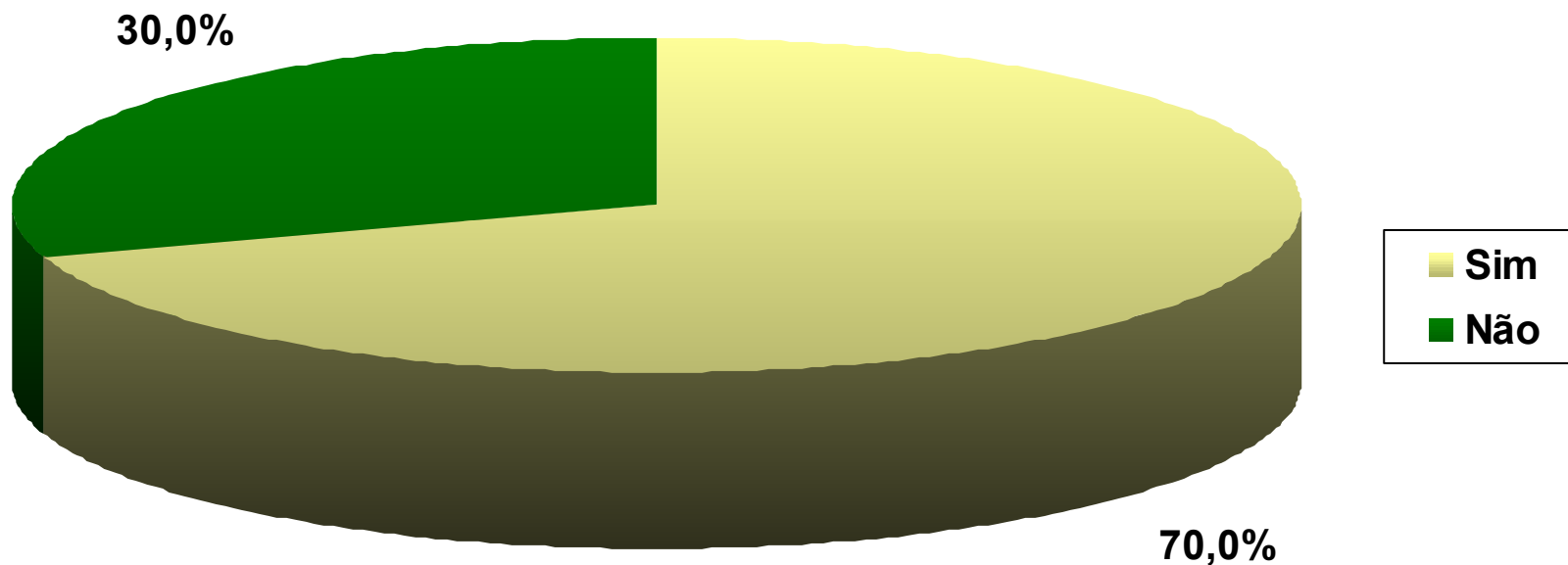

Base de Cálculo: 614

Fonte: Inbrape Pesquisas

Se Sim, Qual(is)?

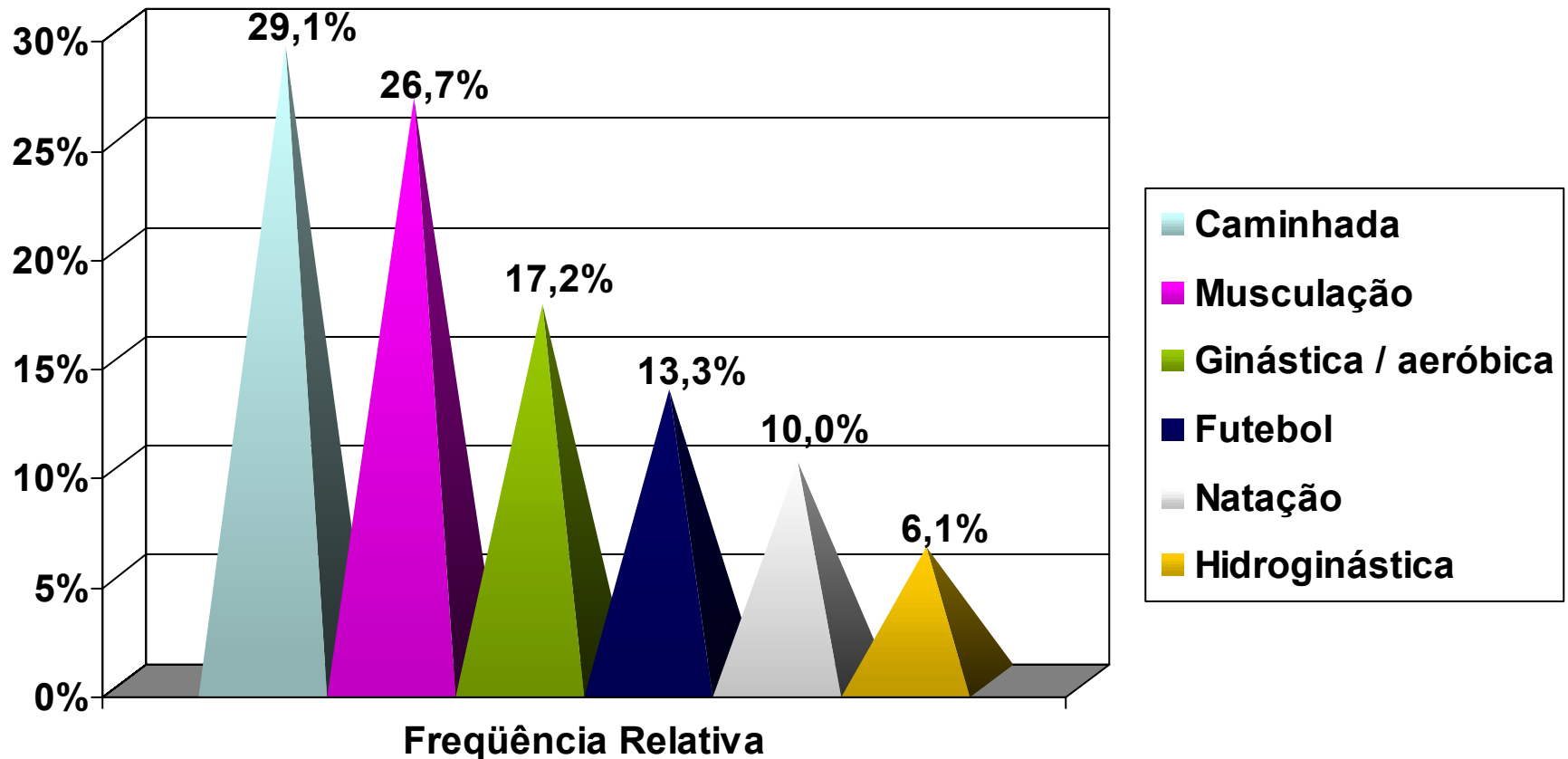

Base de Cálculo: 430

Fonte: Inbrape Pesquisas

Você Tem Filhos?

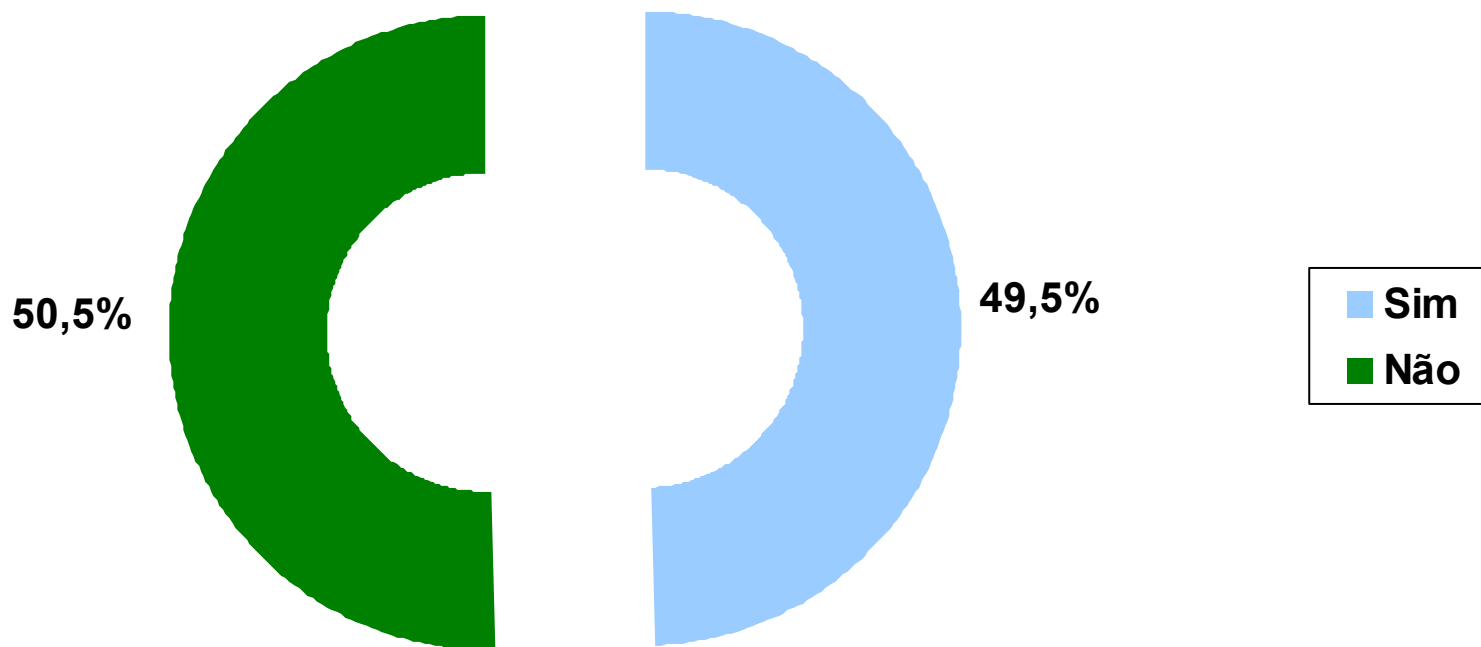

Base de Cálculo: 614

Fonte: Inbrape Pesquisas

Se Sim, Quantos?

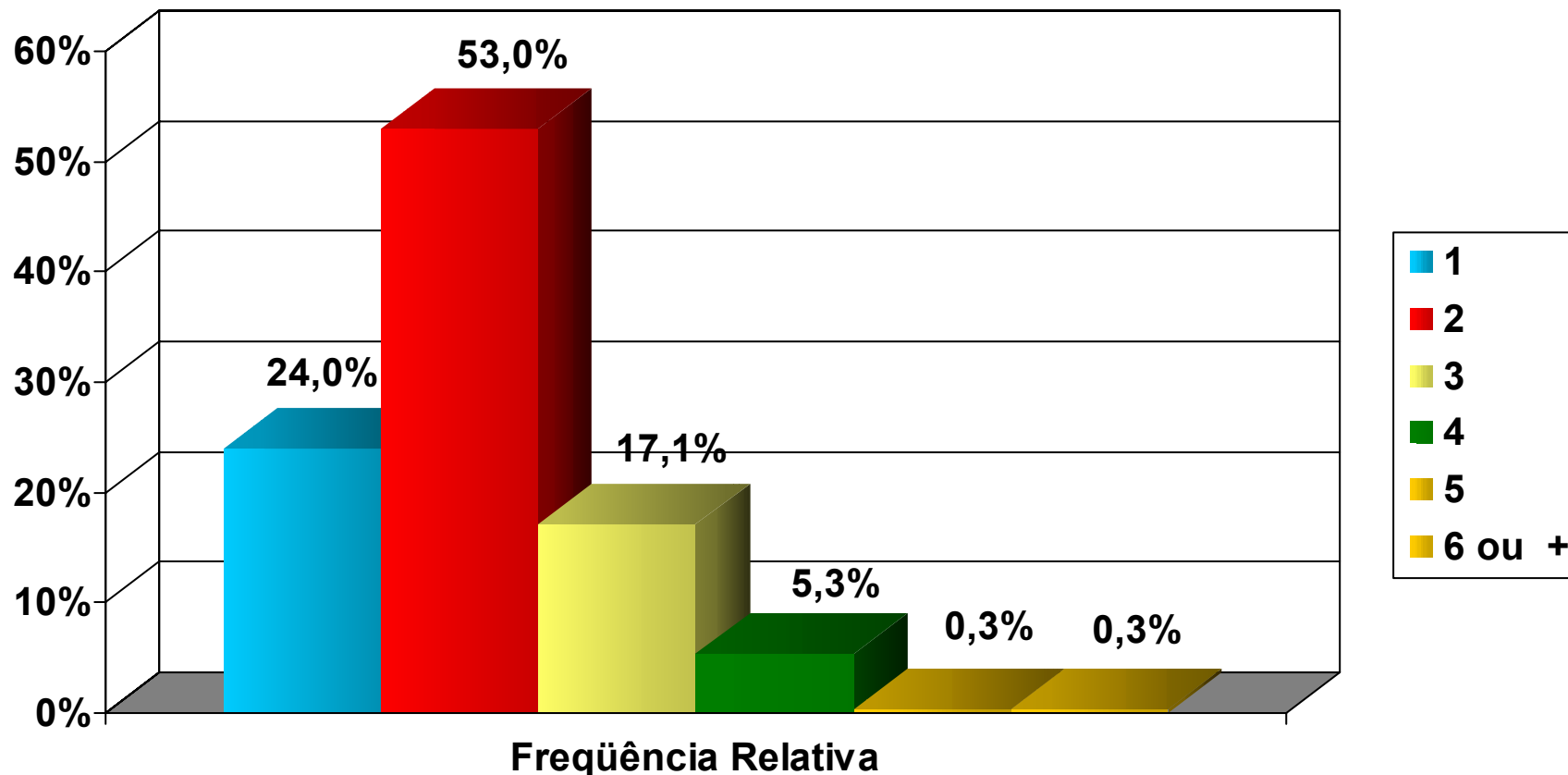

Base de Cálculo: 304

Fonte: Inbrape Pesquisas

Caso Tenha Filhos, Estuda em Colégio:

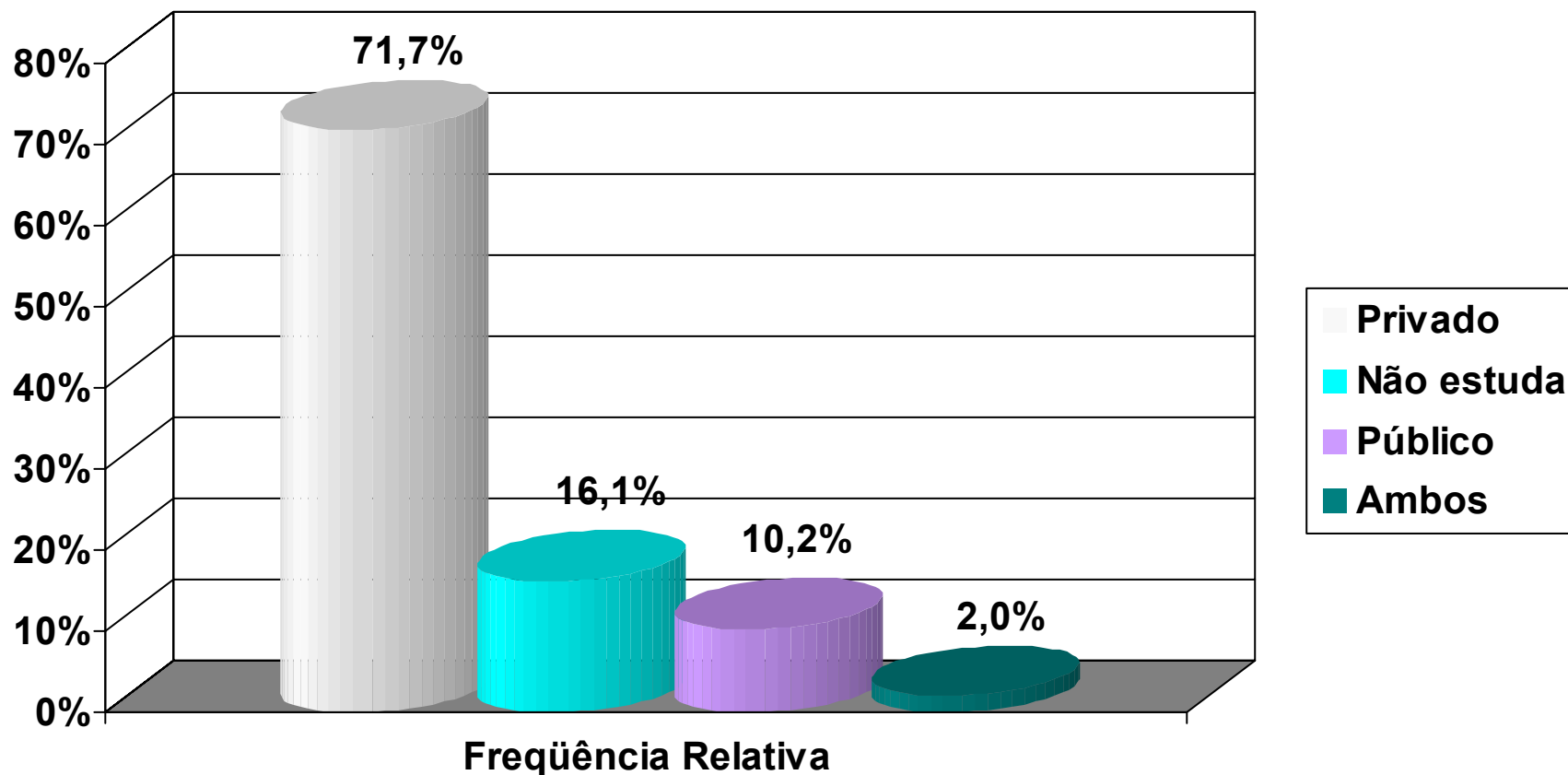

Base de Cálculo: 304

Fonte: Inbrape Pesquisas

Você é Otimista em Relação a Sua Profissão?

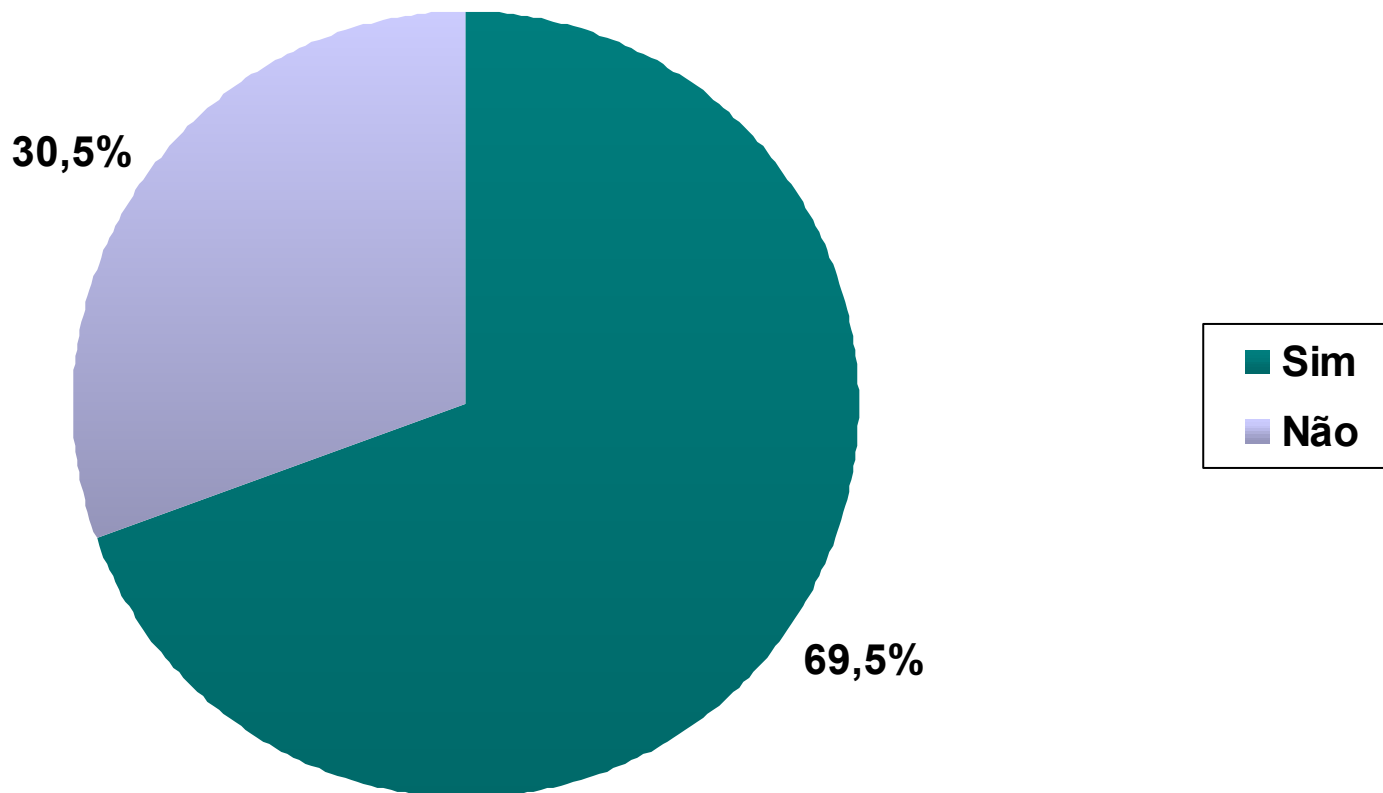

Base de Cálculo: 614

Fonte: Inbrape Pesquisas

Você Possui Alguma Doença Relacionada ao Exercício da Profissão?

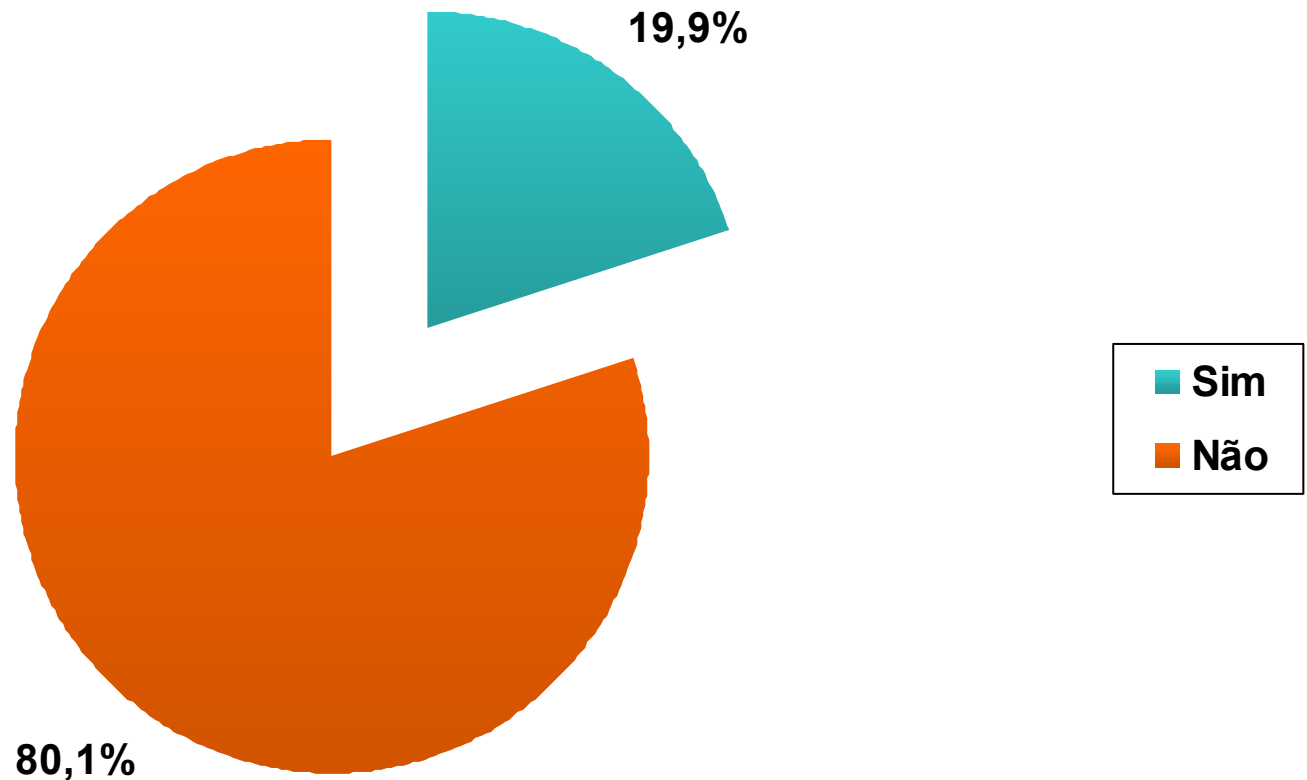

Base de Cálculo: 614

Fonte: Inbrape Pesquisas

Se Sim, Qual(is)

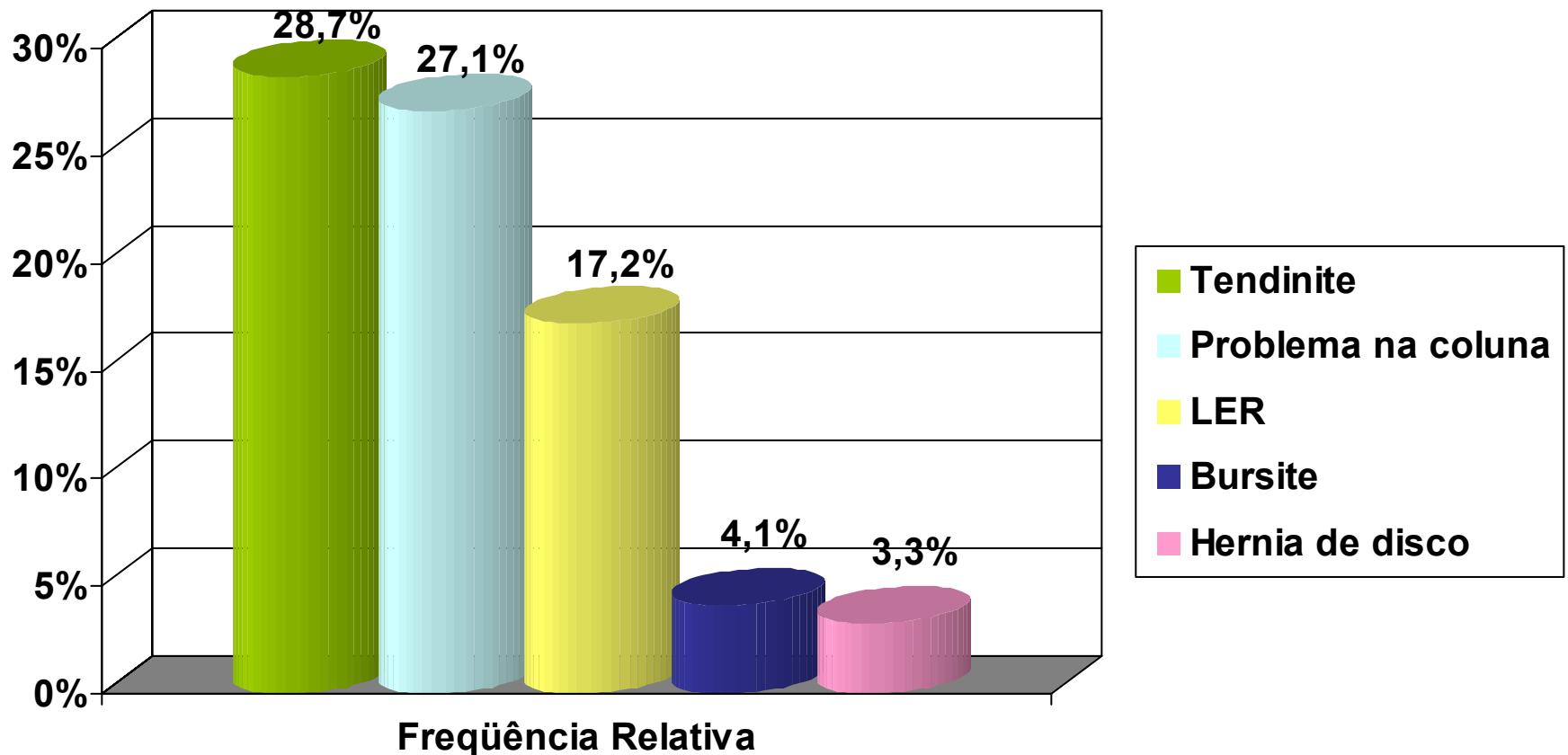

Base de Cálculo: 122

Fonte: Inbrape Pesquisas

O Seu Equipamento Respeita Ergonomia e Biossegurança?

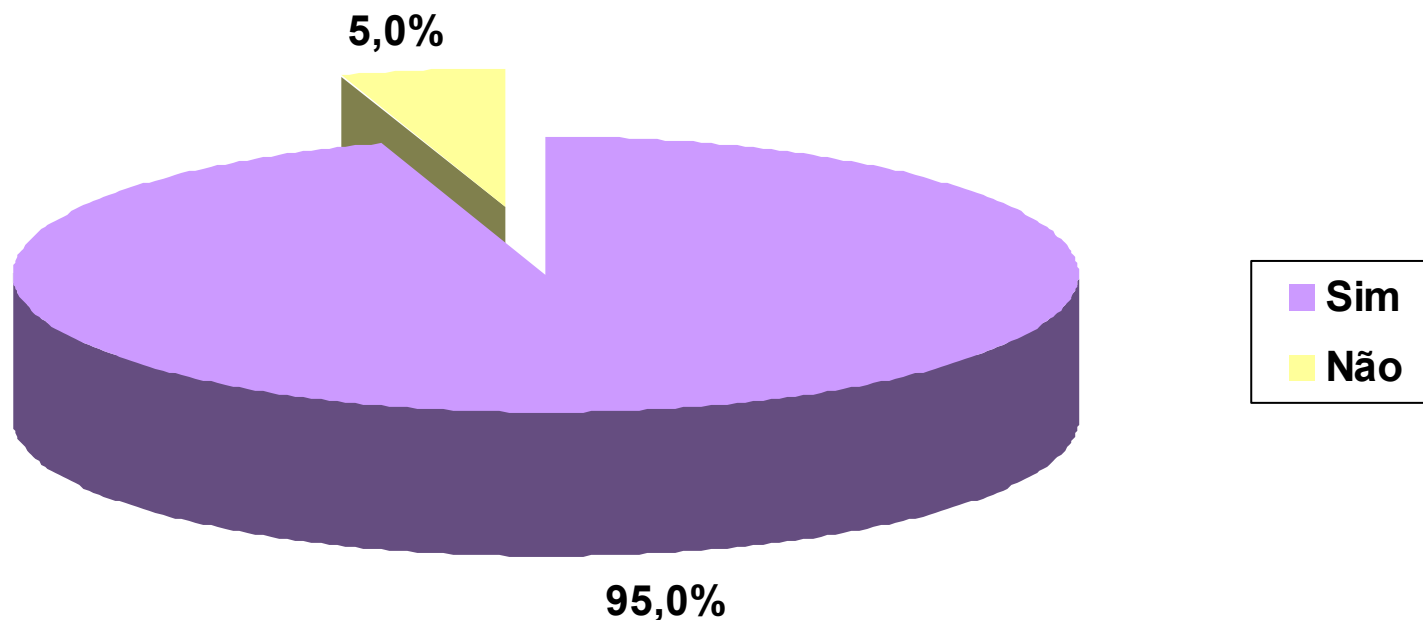

Base de Cálculo: 614

Fonte: Inbrape Pesquisas

Você Atualmente Apresenta Alguns dos Sintomas Relacionados Abaixo?

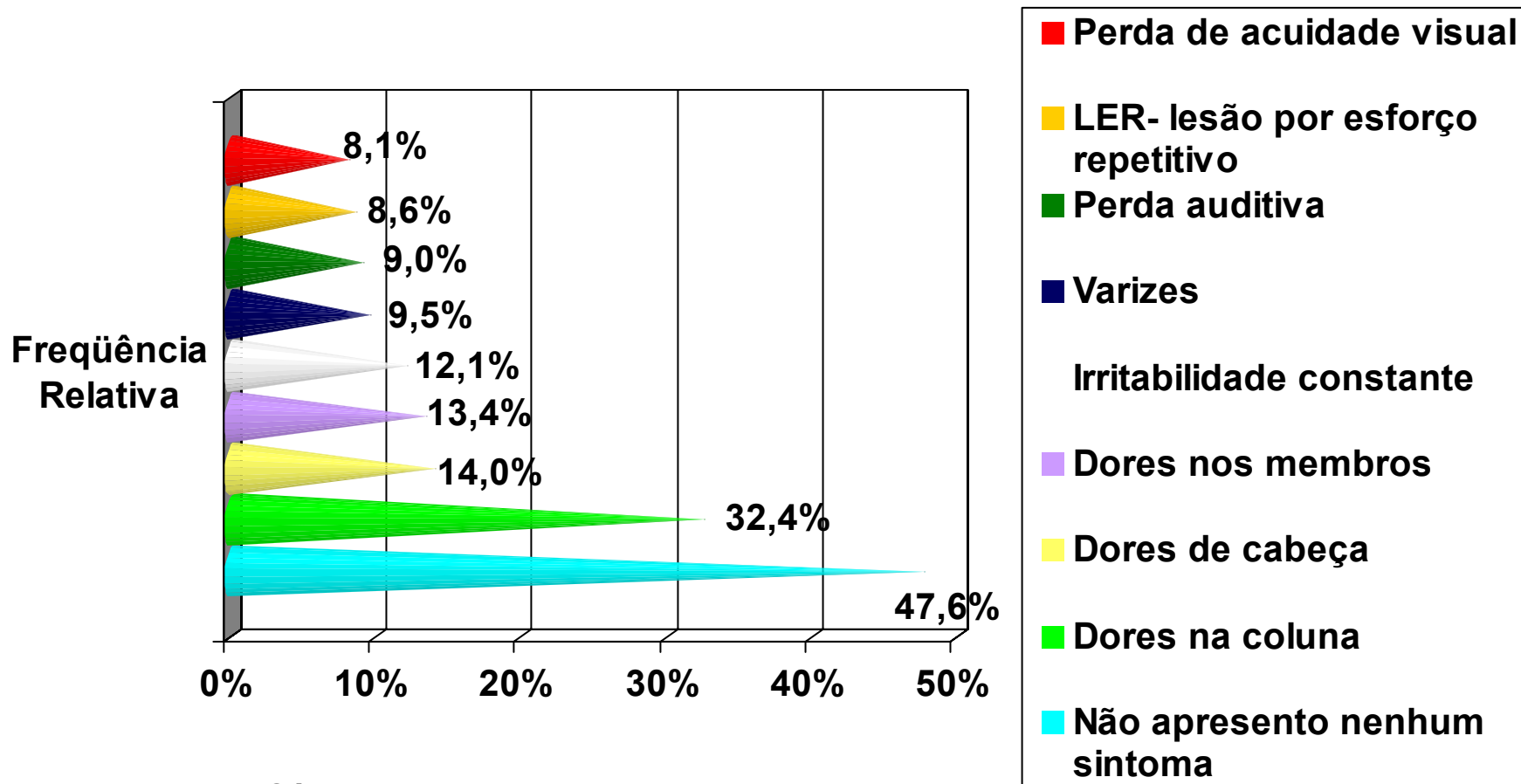

Base de Cálculo: 614

Fonte: Inbrape Pesquisas

ITENS DE POSSE

A decorative horizontal bar consisting of three parallel lines: a top green line, a middle yellow line, and a bottom dark blue line.

Possui Cartão de Crédito?

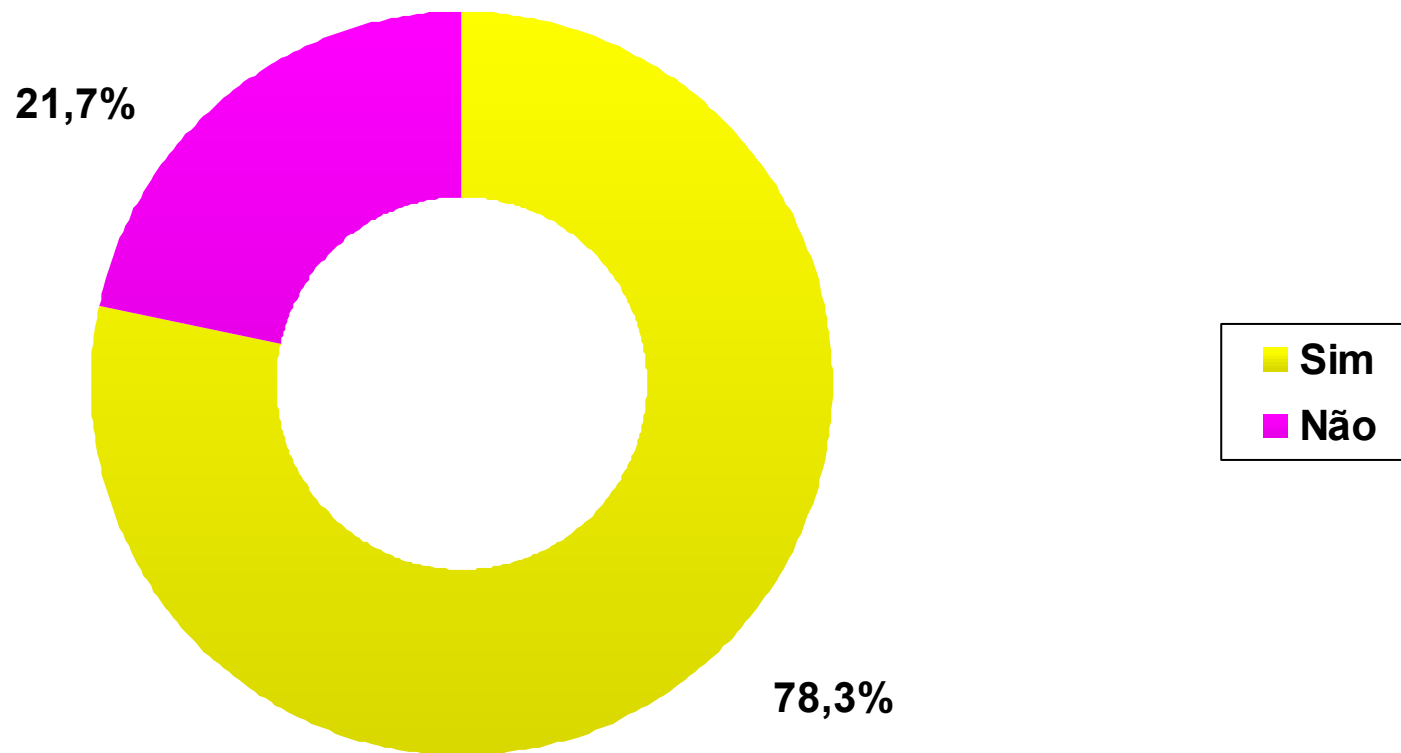

Base de Cálculo: 614

Fonte: Inbrape Pesquisas

Possui Previdência Privada?

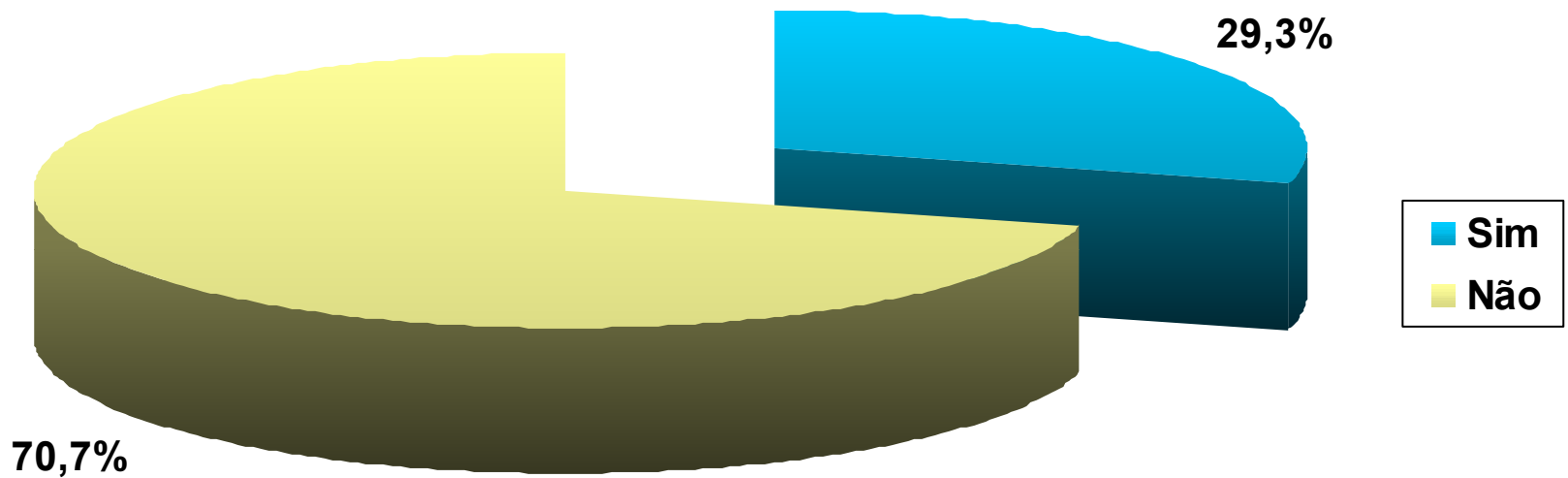

Base de Cálculo: 614

Fonte: Inbrape Pesquisas

Qual(is) Planos de Previdência?

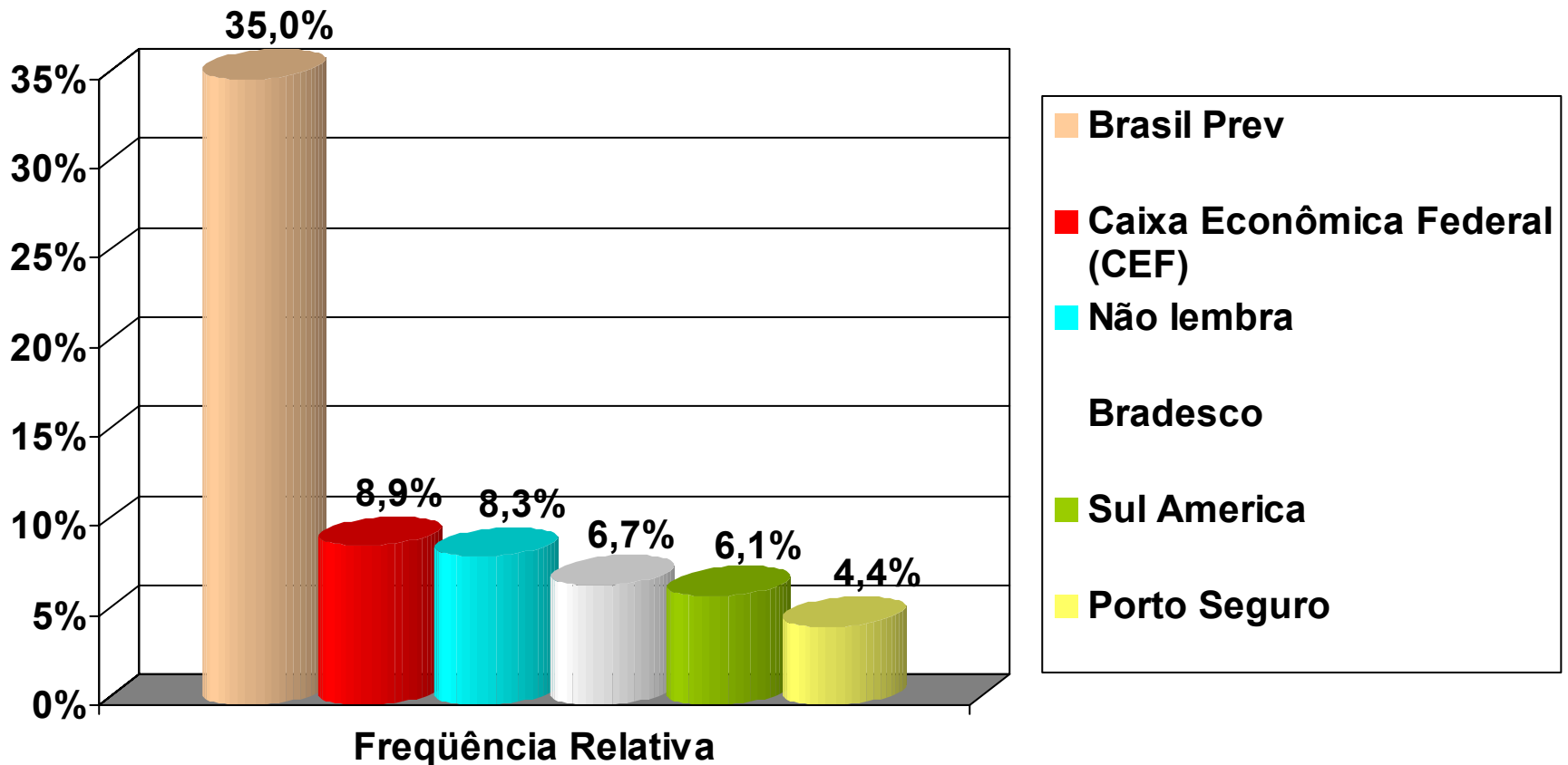

Base de Cálculo: 180

Fonte: Inbrape Pesquisas

Qual(is) Seguradoras?

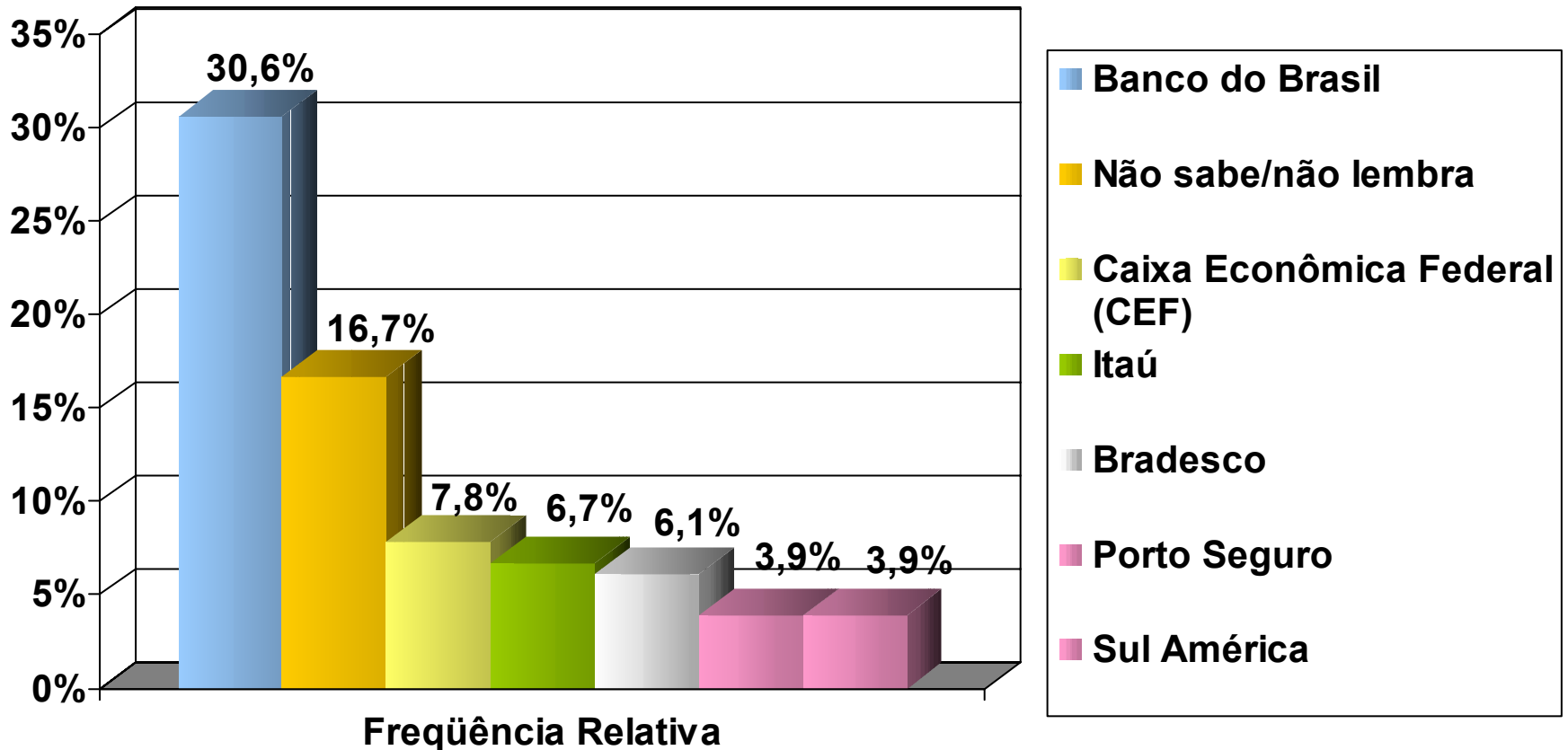

Base de Cálculo: 180

Fonte: Inbrape Pesquisas

Se Não Possui, Pretende Adquirir Uma Previdência Privada:

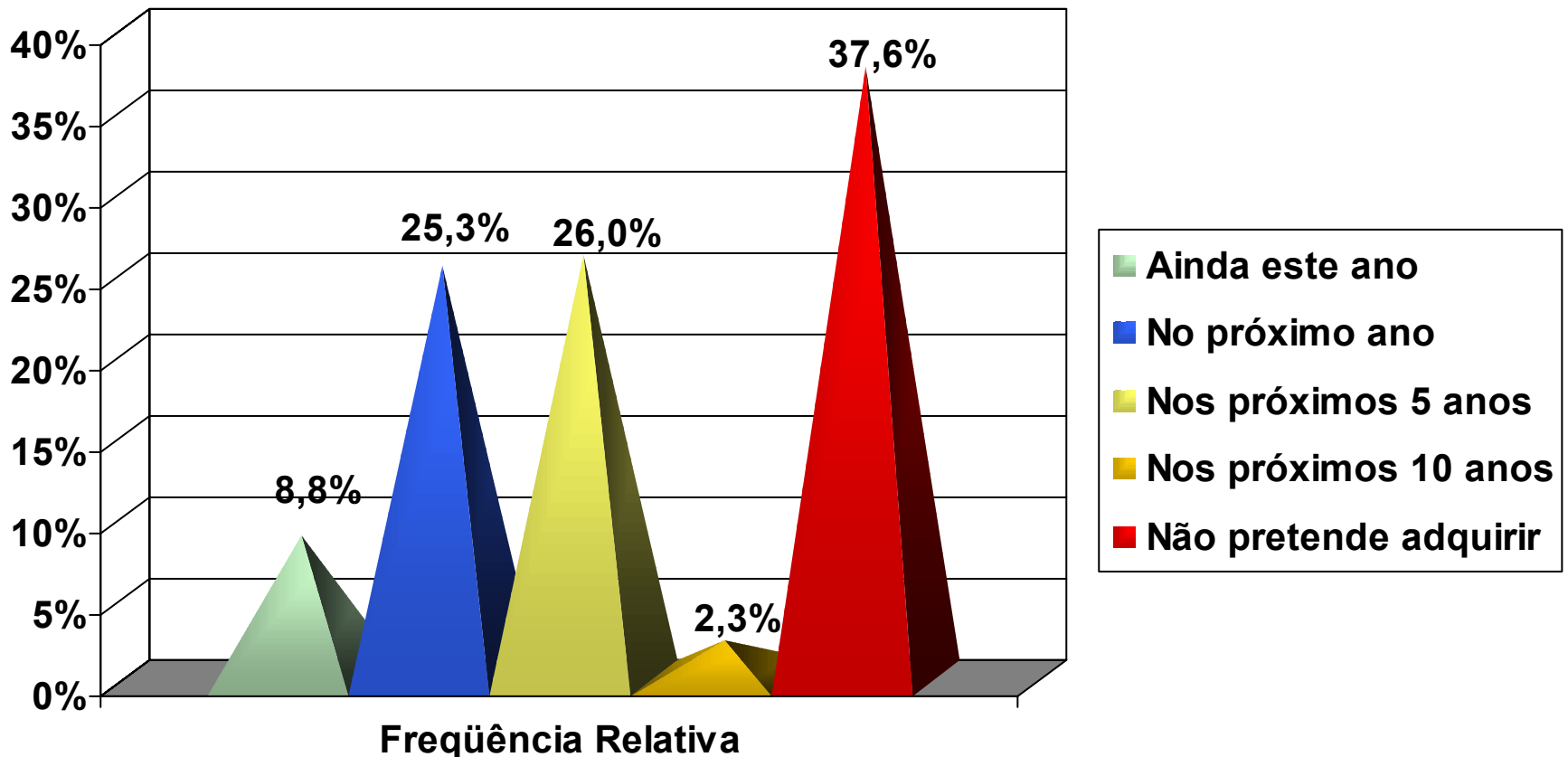

Base de Cálculo: 434

Fonte: Inbrape Pesquisas

Possui Plano de Saúde?

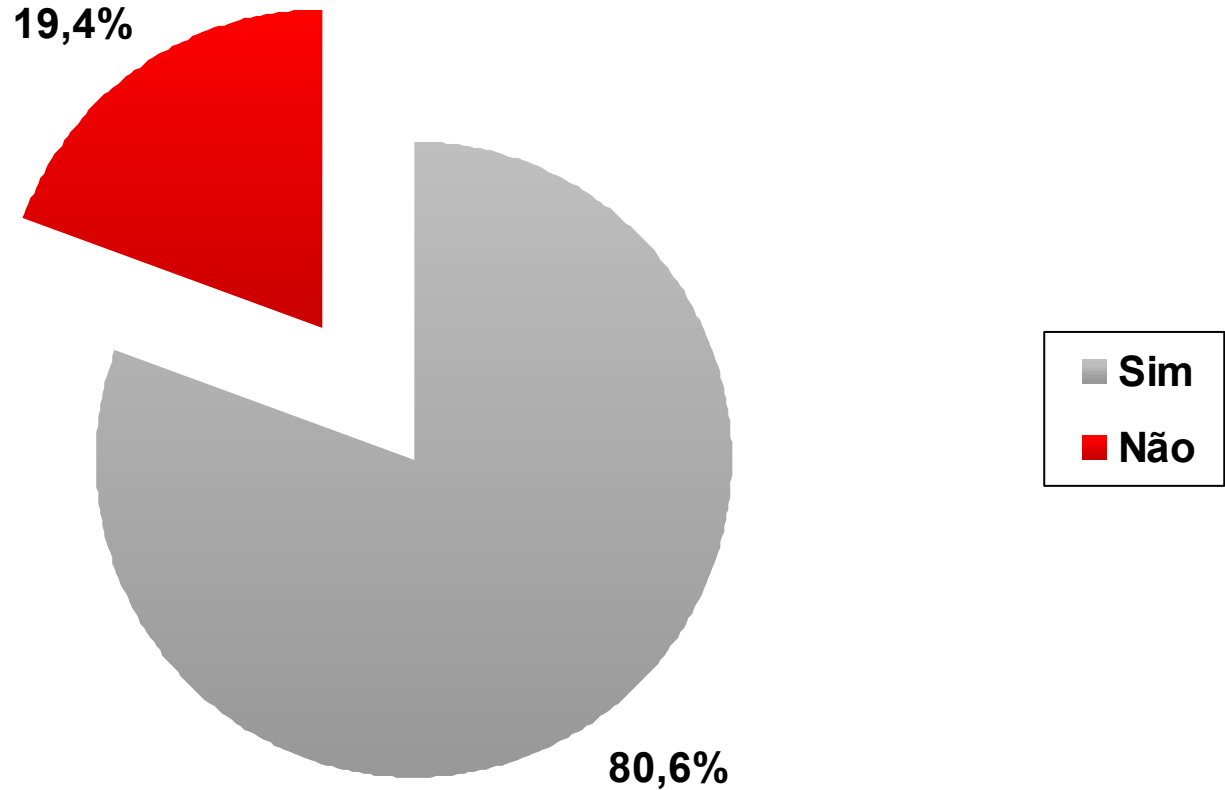

Base de Cálculo: 614

Fonte: Inbrape Pesquisas

Qual(is) Planos de Saúde?

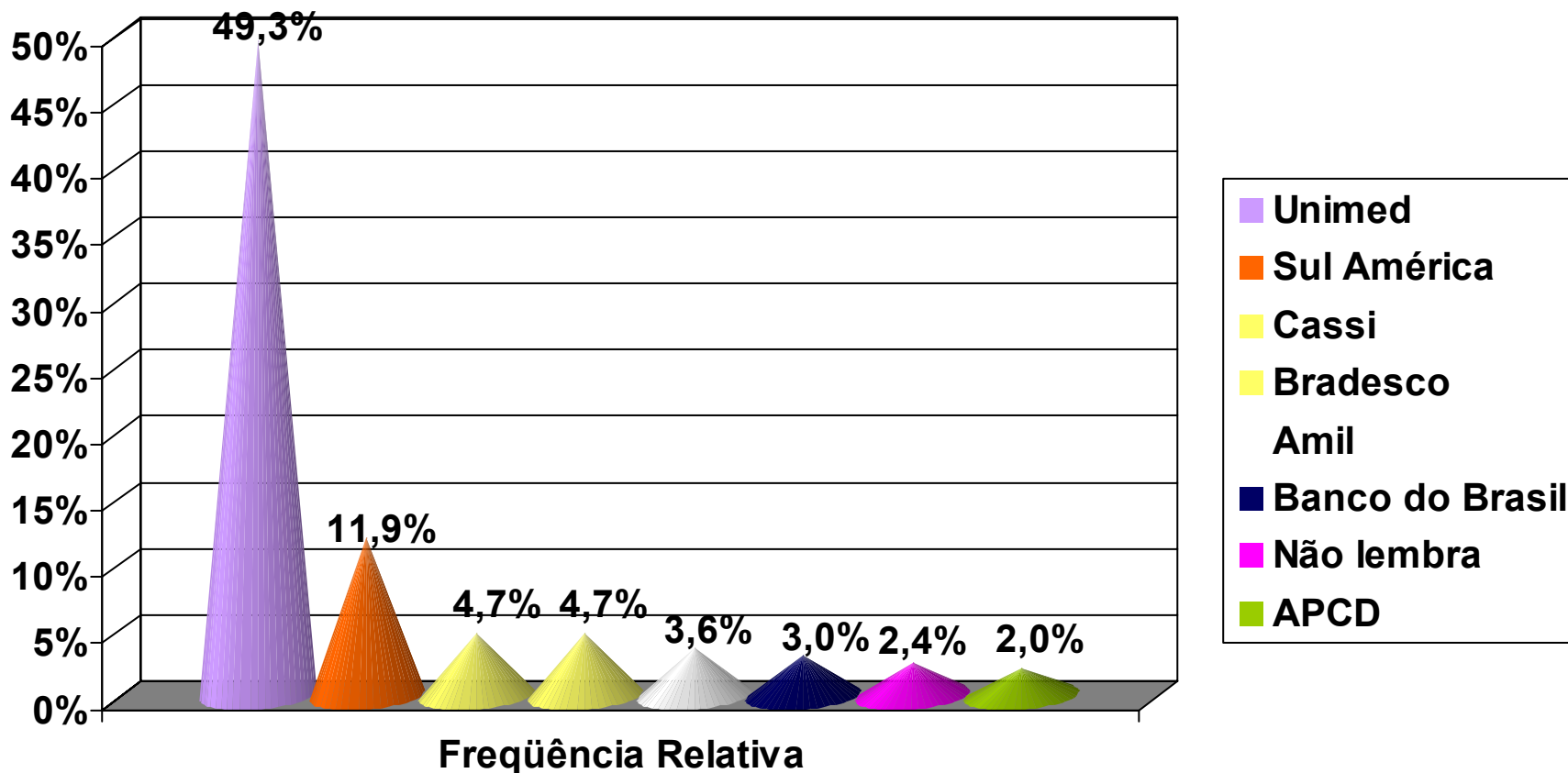

Base de Cálculo: 495

Fonte: Inbrape Pesquisas

Possui Seguro de Vida?

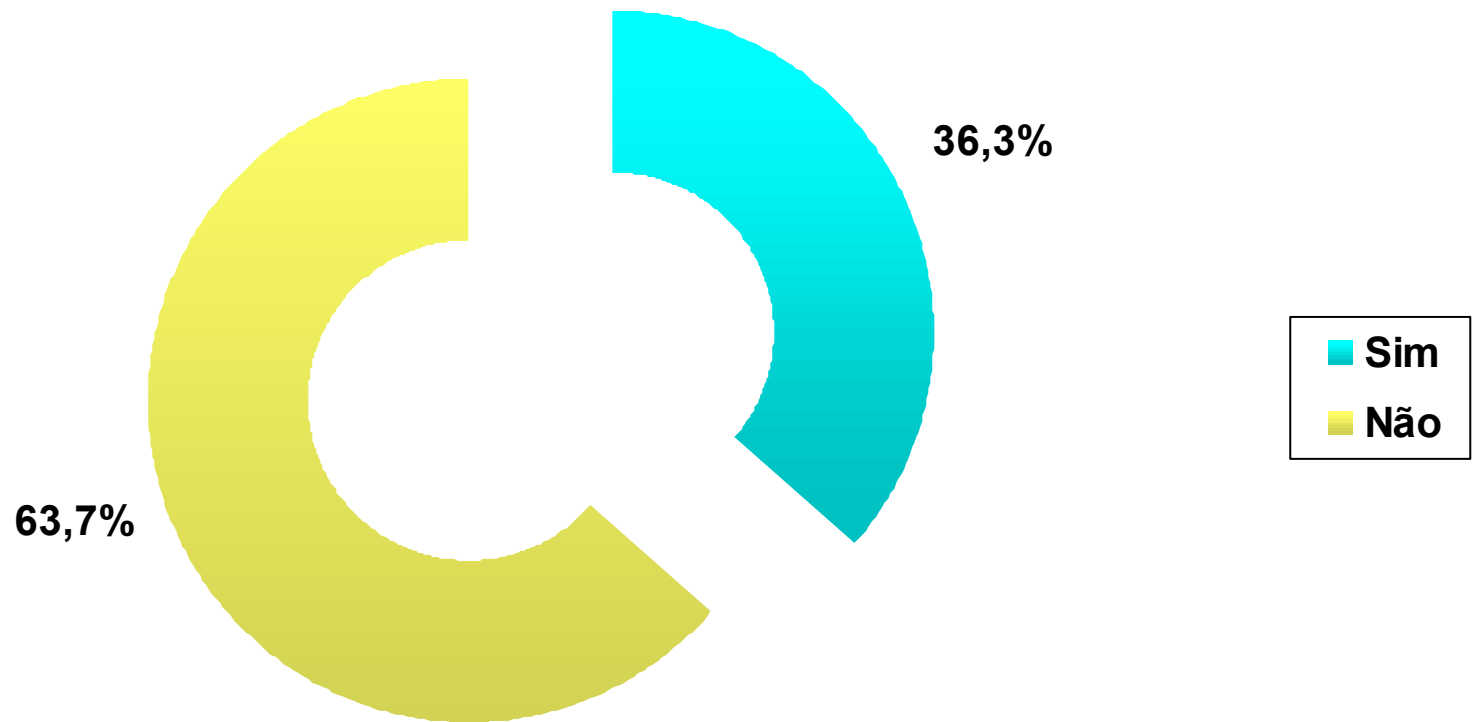

Base de Cálculo: 614

Fonte: Inbrape Pesquisas

Que Tipo de Seguro de Vida?

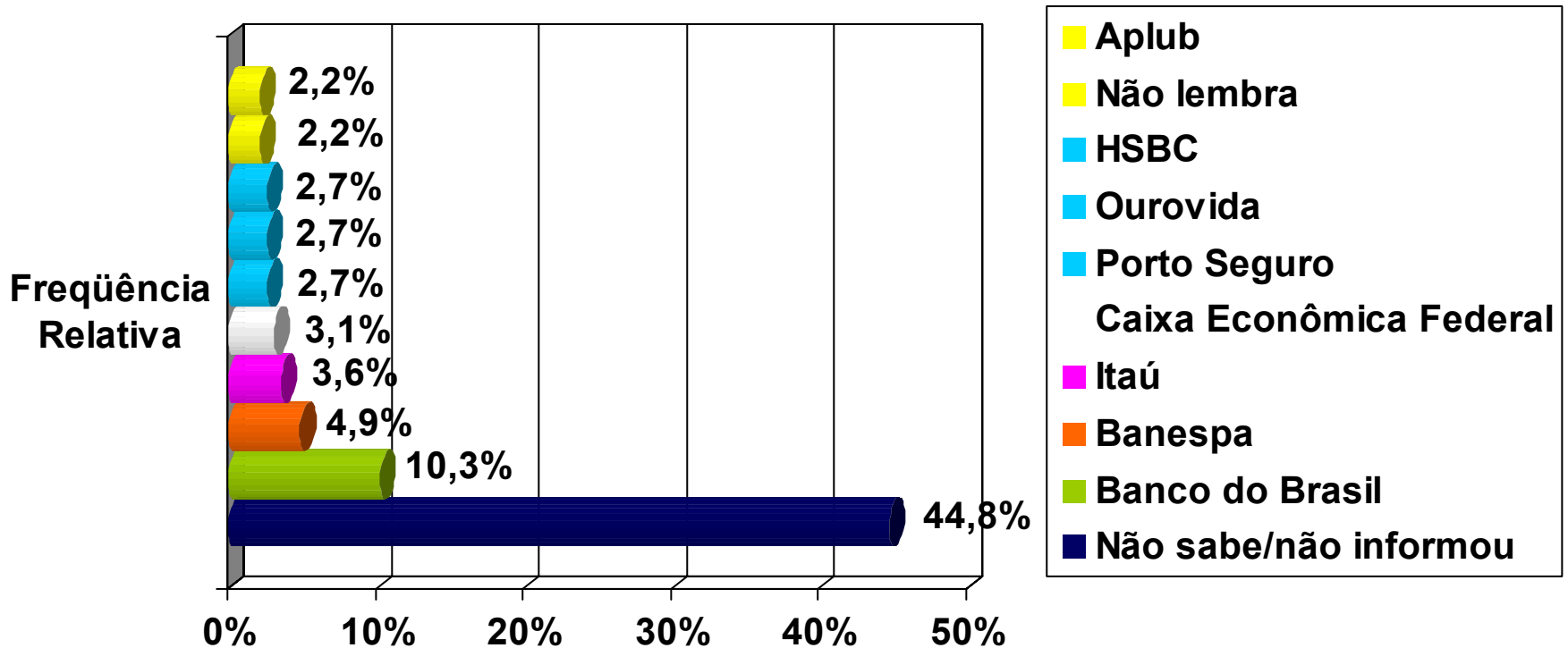

Base de Cálculo:223

Fonte: Inbrape Pesquisas

Qual(is) Banco(s) Tem Conta Corrente?

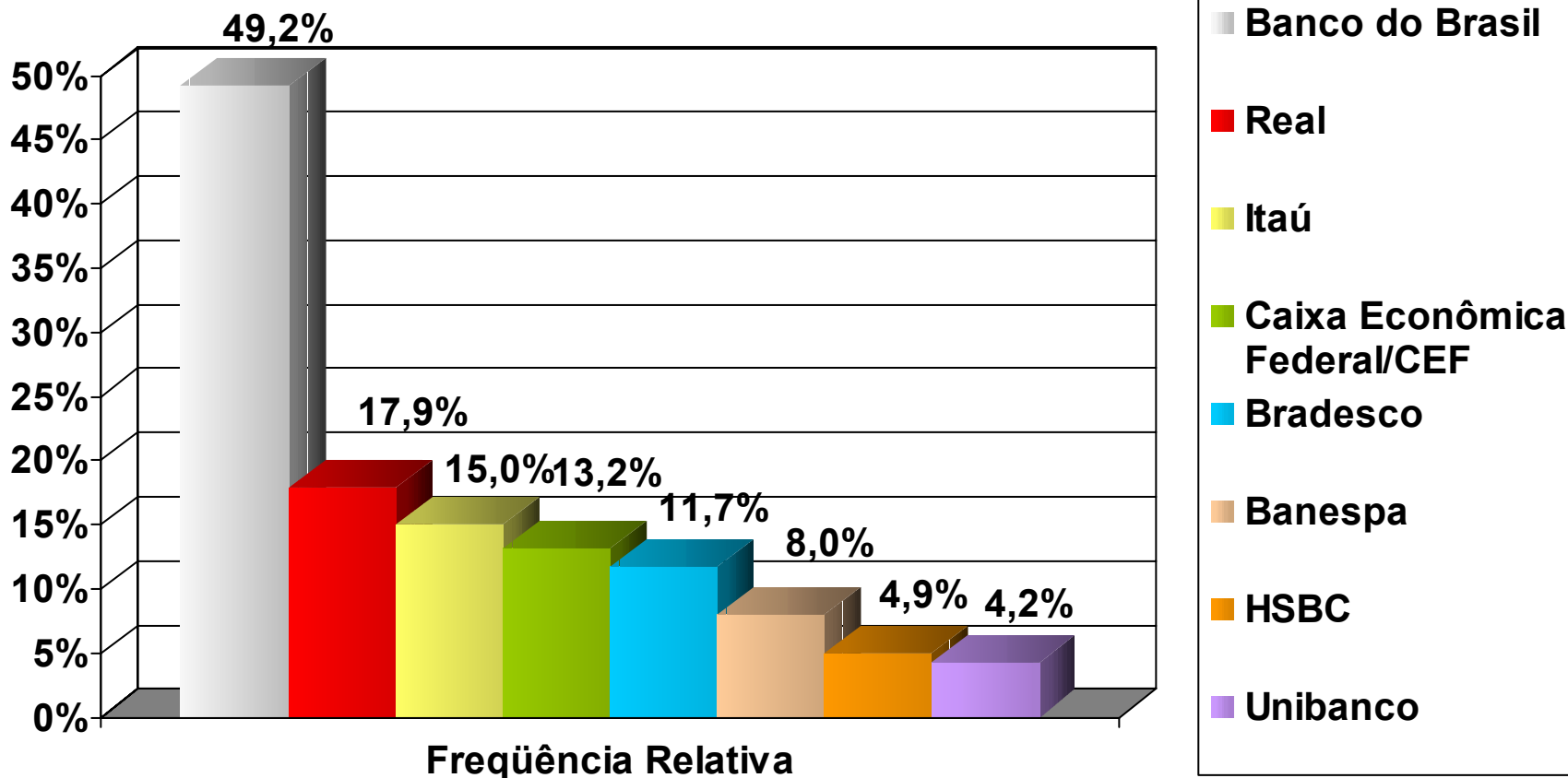

Base de Cálculo: 614

Fonte: Inbrape Pesquisas

Sua Residência é:

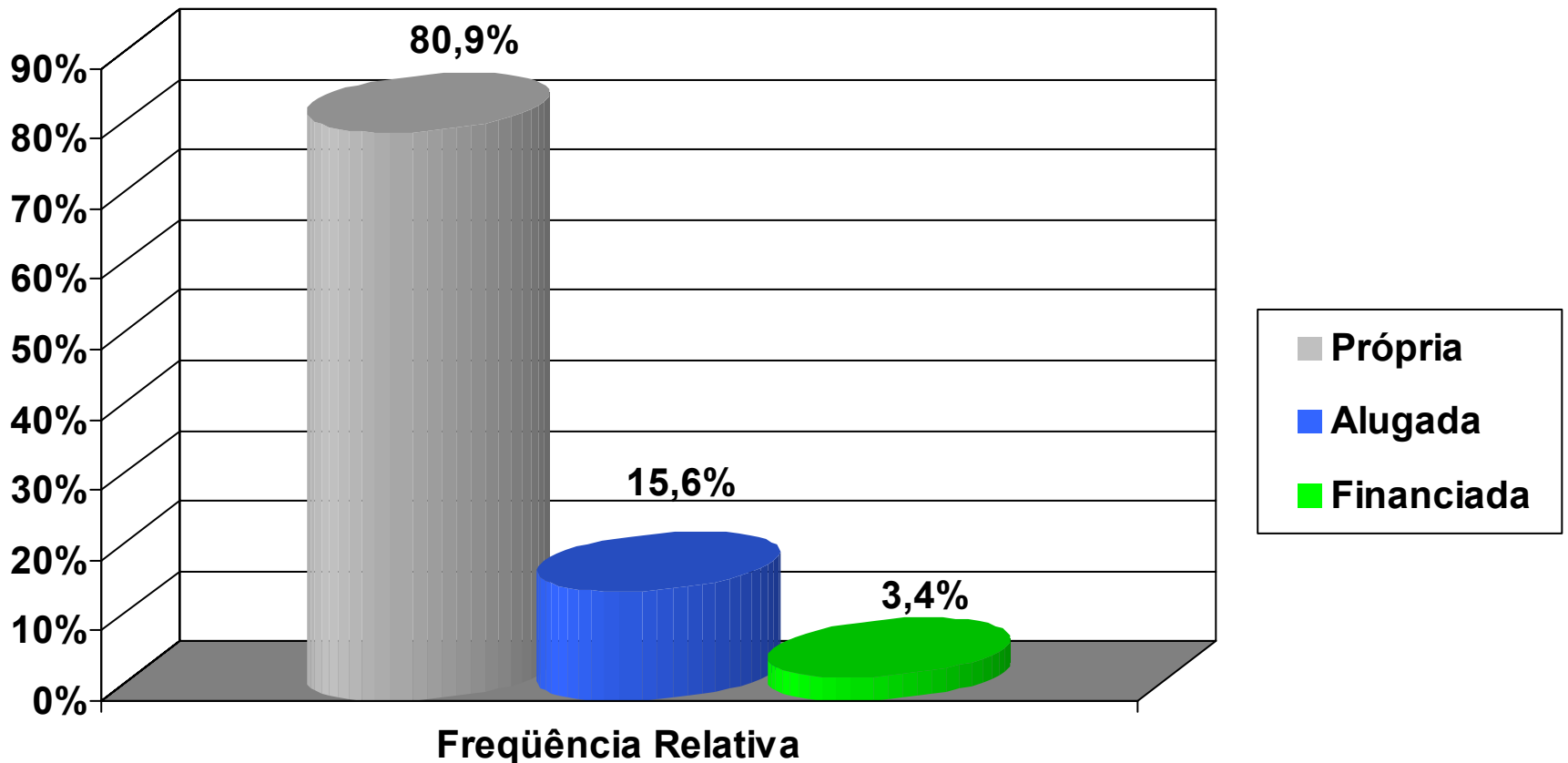

Base de Cálculo: 614

Fonte: Inbrape Pesquisas

POLÍTICAS PÚBLICAS



Qual sua Perspectiva Sobre a Atuação do Congresso Nacional Quanto às Políticas de Saúde Voltadas para a Odontologia?

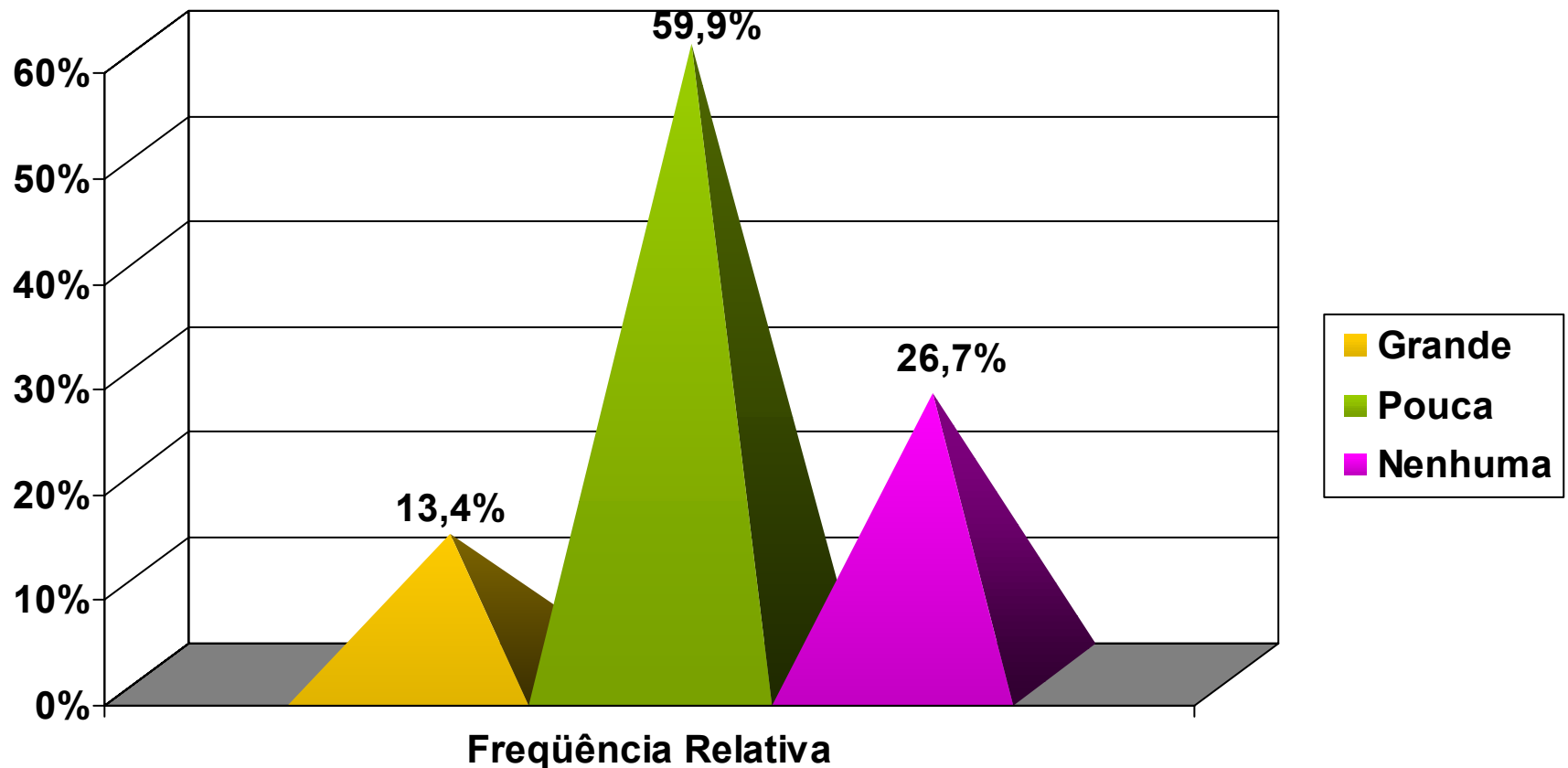

Base de Cálculo: 614

Fonte: Inbrape Pesquisas

O Que Você Espera Sobre a Atuação dos Congressistas Para um Melhor Benefício da Sua Área?

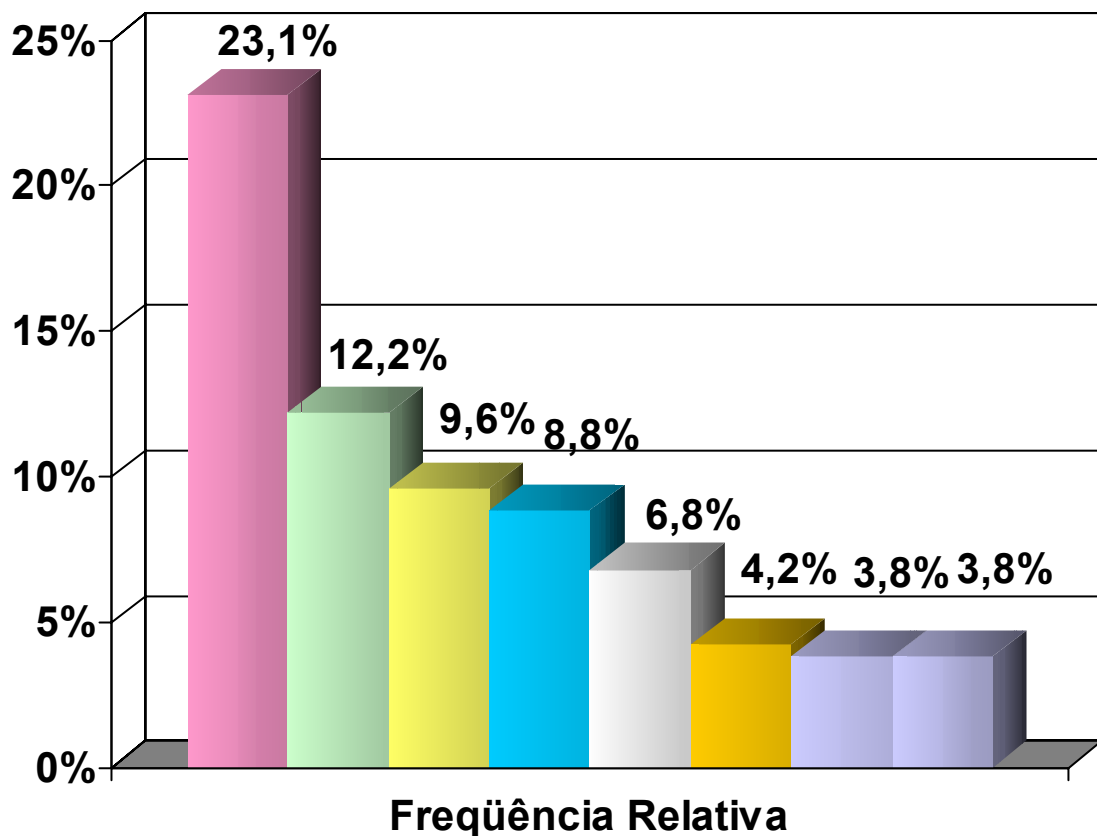

Base de Cálculo: 614

- Nada / não acredita em melhoras
- Campanhas de prevenção
- Maior exigência para abrir novos cursos
- Propor salários melhores quanto ao PSF
- Atenção à área odontológica
- Reconhecer a odontologia como é a medicina
- Maior valorização do profissional
- Mais funcionários no setor público

Fonte: Inbrape Pesquisas

Considerações Finais

- Entre os pesquisados, a maioria é do sexo feminino (57,5%), casado (54,2%) e faixa etária até 30 anos (45,5%);
- 83,9% atua somente na cidade onde reside;
- 52,1% da amostra se formou em faculdade privada e tem pelo menos cinco anos de formado (38,1%)

Considerações Finais

- 76,7% dos entrevistados atua como clínico geral e 42,7% não fez curso de pós-graduação;
- O maior motivo de não ter feito curso de pós - graduação é o alto custo dos cursos (46,6%)
- Apenas 26,2% dos Cirurgiões Dentistas exercem a profissão no serviço público e 11,1% no setor privado. 89,6% atuam como autônomo/liberal.

Considerações Finais

- A questão salarial representa 53,4% das queixas apresentadas pelos Cirurgiões-Dentistas no serviço público;
- Os Cirurgiões-Dentistas estão situados em três classes sociais de acordo com a renda familiar:
 - Classe A - 26,7% - Renda familiar acima de R\$5.201,00
 - Classe B - 49% - Renda familiar de R\$2.001,00 a R\$5.200,00.
 - Classe C - 21,8% - Renda familiar de R\$1.001,00 a R\$2.000,00

Considerações Finais

- 47,7% dos entrevistados gostariam de participar de um programa de interiorização;
- 56,7% dos Cirurgiões-Dentistas trabalham sem o auxílio de outros profissionais da área;
- 47,6% dos profissionais trabalham com Convênios e Credenciamentos.
- 71,8% dos profissionais costumam tirar férias.